

BOĞAZIÇI ÜNİVERSİTESİ



2007 YILI

FAALİYET RAPORU

REKTÖR SUNUŞU

Boğaziçi Üniversitesi, eğitim ve öğretimdeki yaklaşımı, kalite anlayışı ve köklü gelenekleri ile ülkemizin seçkin yükseköğretim kurumlarından biridir. Üniversitemizin öğretim ve bilimsel çalışmaları ile ilgili istatistikler, mezunlarımızın yurtiçinde ve yurtdışındaki saygınlığı, üniversite giriş sınavlarında bütün eğitim-öğretim programlarımızın gördüğü büyük ilgi, bunu doğrulamaktadır.

Boğaziçi Üniversitesi'nin öğretim üyeleri yetkin, dinamik ve doktora derecelerini %66'sı yurtdışındaki tanınmış üniversitelerden olmak üzere ülkemizin ileri gelen üniversitelerinden almış bilim insanlarıdır. 1992-1993 akademik yılında 237 olan tam zamanlı profesör, doçent ve yardımcı doçent sayısı 2006-2007 akademik yılında 412'ye çıkmış bulunmaktadır.

Toplam öğrenci sayısı son yıllarda 10000 civarında dengelenmeye çalışılmaktadır. 2006-2007 akademik yılı başında ÖSS, YÖS, okul birincileri, TCS, YÇS, DGS, MGS, KKTC Uyruklu öğrenciler, dış transfer ve lisansüstü kanallarından Üniversitemize 2505 yeni öğrenci kayıt yaptırmış, ayrılan öğrenci sayısı ise 2140'ı mezuniyet ve 558'i ilişik kesme olmak üzere toplam 2698 olmuştur. 2005-2006 akademik yılında 11206 olan toplam öğrenci sayımız 2006-2007 akademik yılında YÖK'ün üniversitelerin ÖSS kontenjanlarını arttırmasının sonucu olarak 11241 'e çıkmıştır.

Boğaziçi Üniversitesi İngilizce dilinde öğretim yapmakta olup, 2006-2007 akademik yılında lisans öğrencilerinin %26'sı hazırlık sınıflarına devam etmiştir. 2006-2007 akademik yılı başında ÖSS ile yerleştirilen öğrencilerin % 89'u dil hazırlık okuluna alınmıştır. Öğrencilerin başarı oranları fakülteler ve yüksekokullarda %79 ile %98 arasında değişmiş, enstitülerde ise %62 ile %88 arasında olmuştur. Üniversite başarı oranı ortalama %84'dür. 2006-2007 akademik yılında Üniversitemiz 2140 mezun vermiştir; bu sayının 1585 'i lisans, 47' si önlisans ve 508 'i lisansüstü programlarından mezun olmuştur.

Kütüphanemiz'deki toplam kitap, yayın vb. sayısı 533 834'ü bulmuş, bunun içinde olmak üzere genel koleksiyondaki kitap sayısı bir yılda 13144 adet artarak 222072'ye çıkmıştır. 2006-2007 akademik yılında 1025 derginin yurt dışından getirilmesi sağlanmıştır. Abone olunan toplam basılı dergi sayısı 1416, elektronik tam-metin dergi sayısı ise 245 50 ' dir.

Üniversitemiz öğrencilerine çeşitli kampuslarda yurt imkanı sunmaktadır. 2006-2007 akademik yılında öğrencilerimizin %22 ' si Üniversitenin yurtlarında barınmıştır.

Prof.Dr. Ayşe SOYSAL

Rektör

İÇİNDEKİLER

REKTÖR SUNUŞU	1
İÇİNDEKİLER	2
1- GENEL BİLGİLER	3
A- Misyon ve Vizyon	3
B- Yetki Görev ve Sorumluluklar	4
C- İdareye İlişkin Bilgiler	5
1- Fiziksel Yapı	5
2- Örgüt Yapısı	10
3- Bilgi ve Teknolojik Kaynaklar	17
4- İnsan Kaynakları	29
5- Sunulan Hizmetler	31
6- Yönetim ve İç Kontrol Sistemi	56
II- AMAÇ ve HEDEFLER	57
A- İdarenin Amaç ve Hedefleri	57
B- Temel Politika ve Öncelikler	60
III- FAALİYETLERE İLİŞKİN BİLGİ VE DEĞERLENDİRMELER	61
A- Mali Bilgiler	61
1- Bütçe Uygulama Sonuçları	61
2- Temel Mali Tablolara İlişkin Açıklamalar	69
3- Mali Denetim Sonuçları	69
B- Performans Bilgileri	69
1- Faaliyet ve Proje Bilgileri	69
Gerçekleşen Sosyal ve Kültürel Faaliyetler	100
IV- KURUMSAL KABİLİYET ve KAPASİTENİN DEĞERLENDİRİLMESİ	117
A- Üstünlükler	117
B- Zayıflıklar	117
C- Değerlendirme	117
V- ÖNERİ ve TEDBİRLER	117
EKLER	

I- GENEL BİLGİLER

Boğaziçi Üniversitesi 5018 Sayılı Kanun eki II Sayılı cetvelde sayılan özel bütçeli bir yükseköğretim kurumudur.2547 Sayılı Yükseköğretim Kanunu ile üniversitelere verilmiş olan görev ve yetkilerle yükseköğretim hizmeti sunmaktadır.

A- Misyon ve Vizyon

Boğaziçi Üniversitesi'nin Misyonu, evrensel boyutta bilgi üretmek, bilim ufku genişletmek, çağdaş bilimsel, teknolojik ve kültürel birikimin egemen olmasını sağlayacak toplumun gelişmesini katkıda bulunacak aydın ve yaratıcı düşünebilen insanlar yetiştirmektir. Bu misyonu gerçekleştirmek için Boğaziçi Üniversitesi'nin bugün ulaştığı yüksek düzeyi aşarak, uluslararası boyutlarda bilimsel mükemmelliği ölçü alan bir araştırma ve eğitim kurumu haline getirilmesi amaçlanmaktadır.

Boğaziçi Üniversitesi araştırma ağırlıklı bir üniversite modelini benimsemektedir. Buna göre lisansüstü eğitim ve araştırma için ilave kaynaklar yaratılacak ve lisans eğitimi kalitesinden ödün verilmeyecektir. Bütün faaliyetlerde mükemmelliğin ölçüsü uluslararası düzeydir. Boğaziçi Üniversitesi Türkiye'de en iyi öğretim üyesini ve en iyi öğrenciyi almaya devam ederek, dünyadaki en kaliteli üniversiteler arasında gösterilen bir yükseköğretim kurumu olmayı amaçlar.

B- Yetki Görev ve Sorumluluklar

Üniversitenin görevleri 2547 Sayılı Yükseköğretim Kanununun 12. maddesinde şu şekilde sayılmıştır .

a. Çağdaş uygarlık ve eğitim – öğretim esaslarına dayanan bir düzen içinde, toplumun ihtiyaçları ve kalkınma planları ilke ve hedeflerine uygun ve orta öğretime dayalı çeşitli düzeylerde eğitim – öğretim , bilimsel araştırma , yayım ve danışmanlık yapmak,

b. Kendi ihtisas gücü ve maddi kaynaklarını rasyonel verimli ve ekonomik şekilde kullanarak , milli eğitim politikası ve kalkınma planları ilke ve hedefleri ile Yükseköğretim Kurulu tarafından yapılan plan ve programlar doğrultusunda , ülkenin ihtiyacı olan dallarda ve sayıda insan gücü yetiştirmek ,

c. Türk toplumunun yaşam düzeyini yükseltici ve kamu oyunu aydınlatıcı bilim verilerini söz, yazı ve diğer araçlarla yaymak,

d. Örgün , yaygın , sürekli ve açık eğitim yoluyla toplumun özellikle sanayileşme ve tarımda modernleşme alanında modernleşmesini sağlamak,

e. Ülkenin bilimsel , kültürel , sosyal ve ekonomik yönlerden ilerlemesini ve gelişmesini ilgilendiren sorunlarını , diğer kuruluşlarla iş birliği yaparak kamu kuruluşlarına öneride bulunmak suretiyle öğretim ve araştırma konusu yapmak, sonuçlarını toplumun yararına sunmak ve kamu kuruluşlarınca istenecek inceleme ve araştırmaları sonuçlandırarak düşüncelerini ve önerilerini bildirmek,

f. Eğitim – öğretim ve seferberliği içinde , örgün , yaygın,sürekli ve açık eğitim hizmetini üstlenen kurumlara katkıda bulunacak önlemleri almak,

g. Yörelerindeki sanayi ve tarımın gelişmesine ve ihtiyaçlarına uygun meslek elemanlarının yetişmesine ve bilgilerinin gelişmesine katkıda bulunmak , sanayi , tarım ve sağlık hizmetleri ile diğer hizmetlerde modernleşmeyi, üretimde artışı sağlayacak çalışma ve programlar yapmak , uygulamak ve yapılara katılmak , bununla ilgili kurumlarla iş birliği yapmak ve çevre sorunlarına çözüm getirici önerilerde bulunmak ,

h. Eğitim teknolojisini üretmek , geliştirmek , kullanmak , yaygınlaştırmak ,

i. Yükseköğretimin uygulamalı yapılmasına ait eğitim – öğretim esaslarını geliştirmek , döner sermaye işletmelerini kurmak , verimli çalıştırmak ve bu faaliyetlerin geliştirilmesine ilişkin gerekli düzenlemeleri yapmaktır.

Boğaziçi Üniversitesi Katma Bütçeli İdare iken 5018 Sayılı Kanunun yürürlüğe girmesi ile aynı kanuna ekli II sayılı cetvel kapsamında özel bütçeli kurum olarak yükseköğretim hizmeti vermektedir.

İdareye İlişkin Bilgiler

I- Fiziksel Yapı

ÜNİVERSİTENİN BÖLGESEL DAĞILIMI

Üniversite Güney, Kuzey, Uçaksavar, Kandilli, Kilyos-Sarıtepe, Hisar ve İznik olmak üzere 7 Kampüsten oluşmaktadır

kampusler	Arazinin Üniversiteye Giriş Şekli	Toprak Alanı (m ²)
Güney	Robert College Devir	267.115
Kuzey	Robert College Devir	56.680
Uçaksavar	Kamulaştırma	44.351
Kandilli	Devir	305.689
Sarıtepe-Kilyos	Hazine Tahsisi	1.069.600
Hisar	Satın Alma	21.457
İznik	Devir	4.214
TOPLAM		1.769.106

Robert kolejden devralınan ve halen kullanılmakta olan binaların yer aldığı Güney kampüste Rektörlük binası , Öğrenci İşleri Daire Başkanlığı , Sağlık Kültür Spor Daire Başkanlığı , Strateji Geliştirme Daire Başkanlığı , İdari Mali İşler Daire Başkanlığı ve Döner Sermaye Saymanlığının bulunduğu genel idare binası ile İktisadi İdari Bilimler Fakültesi , Fen Edebiyat Fakültesi , Mühendislik Fakültesi ,Yabancı Diller Yüksek Okulu , Atatürk İlkeleri Enstitüsü , Bilgi İşlem Merkezi , Mediko Sosyal Merkezi , 1.Kız Yurdu , 1. Erkek Yurdu , Müze , Okul Öncesi Öğretmenliği Uygulama Merkezi ,Kültür Merkezi , kantin kafeterya ve çeşitli spor tesisleri bulunmaktadır.

Bu Kampüs arazisi Hazineye ait olup Üniversitemize tahsislidir .Güney , Kuzey , Hisar ve Uçaksavar Kampüsleri Sarıyer ve Beşiktaş ilçeleri sınırları içerisinde kalmaktadır. Kandilli Rasathanesi ve Deprem Araştırma Enstitüsü'de Üniversitemize bağlı olup Anadolu yakasında Kandilli Kampüsünde hizmet vermektedir.

Güney Kampüse ilişkin bazı görünümler



BOĞAZIÇI ÜNİVERSİTESİ 1987/1988 - 2006/2007 AKADEMİK YILLARI KARŞILAŞTIRMASI

Akademik Yıl	Arazi Alanı (m²)	Bina Alanı (m²)	Derslik-Anfi Lab. Alanı (m²)	Ofis Alanı* (m²)
1987/88	1.858.671	109.102	11.535	11.287
1988/89	1.858.671	114.657	12.100	11.440
1989/90	1.858.671	122.657	13.435	13.750
1990/91	1.880.128	128.156	19.123	16.324
1991/92	1.880.128	128.156	19.123	16.324
1992/93	1.880.128	128.156	19.123	16.324
1993/94	1.880.128	128.156	19.123	16.324
1994/95	1.880.128	128.156	19.123	16.324
1995/96	1.880.128	129.379	19.345	16.625
1996/97	1.880.128	132.331	19.480	16.654
1997/98	1.872.106	159.191	19.820	16.654
1998/99	1.769.106	172.829	19.820	16.654
1999/00	1.769.106	171.496	19.820	16.654
2000/01	1.769.106	171.496	19.820	16.654
2001/02	1.769.106	207.716	19.820	16.654
2002/03	1.769.106	207.716	19.820	16.654
2003/04	1.769.106	212.707	19.820	16.654
2004/05	1.769.106	212.707	21.423	17.730
2005/06	1.769.106	212.707	21.423	17.730
2006/07	1.769.106	215.671	22.500	18.420

* Öğretim elemanı ofisleri, tüm idari ofisler, seminer ve toplantı odaları, kitaplık, çalışma odası, arşiv, depo, mutfak, v.s.

ÜNİVERSİTEYE HİZMET VEREN TESİSLER

Birimin Adı	Adedi	Alanı (m ²)	Kapasite (Kişi)
ÖĞRENCİ YURTLARI			
a) Erkek Öğrenci Yurdu	4	19.786	1.323
b) Kız Öğrenci Yurdu	4	18.910	1.116
KÜTÜPHANE			
a) Çalışma Salonu 1	7	1.507	1200
b) Çalışma Salonu 2	1	92	90
BİLGİ İŞLEM MERKEZİ	1	1.3 17	225
MATBAA	1	196	50
YEMEKHANE	2		
Öğrenci Yemekhanesi	1	895	500
Personel Yemekhanesi	1	198	88
KANTİNLER	4	844	
MARKET	1	225	
SPOR SALONU			
a) Halter Salonu	1	125	10
b) Ö.F.B. Basketbol, Voleybol, Jimnastik Salonu	1	328	50
UÇAKSAVAR SPOR TESİSLERİ			
Atletizm Sahası Pisti	1	12.678	
Kapalı Spor Salonu	1	2.861	1.030
Jimnastik (Fitness) Salonu	1	387.50	20
TİYATRO SALONU	1	294	200
BOĞAZIÇI ÜNİVERSİTESİ KÜLTÜR MERKEZİ			
1- Büyük Toplantı Salonu		366	479
2- Kriton Curi Toplantı Salonu		76	86
3- Seminer Salonu		44	30
4- Sergi Salonu		139	70
BOĞAZIÇI ÜNİVERSİTESİ GARANTİ KÜLTÜR MERKEZİ			
1- Ayhan Şahenk Salonu		307	487
2- Dans Performans Salonu		108	60
3- Seminer Salonları	4	303	457
KİLYOS KAMPÜS KONFERANS MERKEZİ			
1- Necmi Tanyolaç Salonu		343	250
2- Konferans Salonları	2	178	160

ÜNİVERSİTEYE HİZMET VEREN TESİSLER (Devam)

Birimin Adı	Adedi	Alanı (m ²)	Kapasite (Kişi)
REKTÖRLÜK KONFERANS SALONU		228	120
DEMİR DEMİRGİL SALONU		294	200
ÖZGER ARNAS SALONU		108	60
PROF.DR.TURGUT NOYAN KONFERANS SALONU 1- Üst Salon		241	137
NATUK BİRKAN BİNASI			
1- İbrahim Bodur Oditoryumu		16	223
2- Turhan Esener Salonu		3	150
KANDİLLİ RASATHANESİ KONFERANS SALONU		375	186
BÜ KANDİLLİ RASATHANESİ İZNIK TESİSLERİ Konferans Salonları	4	256	160
KONUK EVLERİ			
Öğretim Üyeleri	1	437	17
OKUL ÖNCESİ EĞİTİM MERKEZİ	1	820	100
ETÜD	1	76	21
MEDİKO SOSYAL (Psikoloji Mer., Diş K., Revir)	1	1.062	
YÜZME HAVUZU (Açık)	1	965	
YÜZME HAVUZU (Kapalı) ve Fitness Center	1	2.964	

2- Örgüt Yapısı

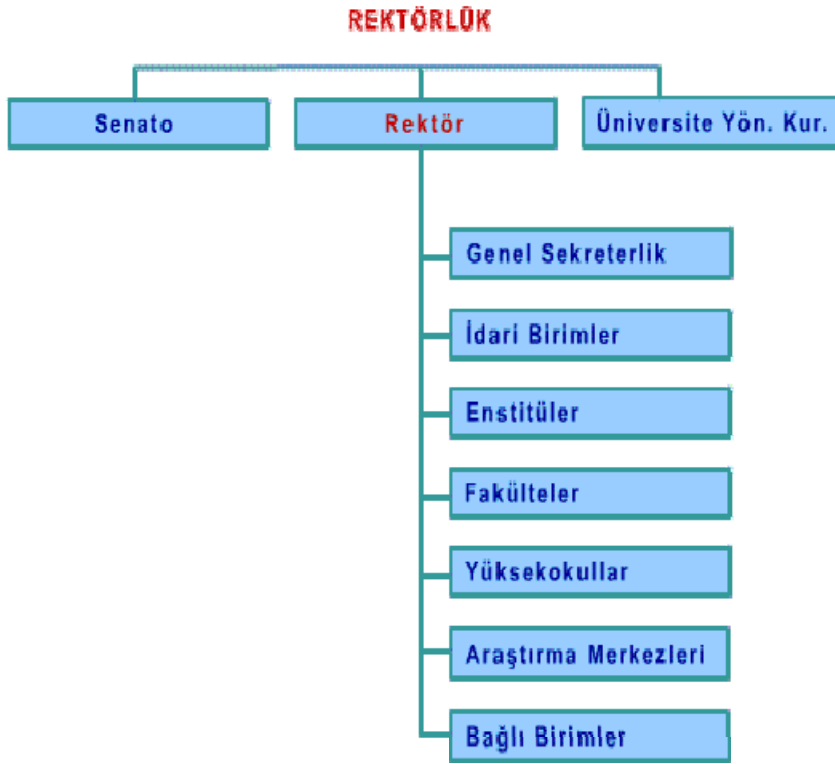

ÜNİVERSİTE ORGANLARI

REKTÖR

Prof. Dr. Ayşe Soysal

REKTÖR YARDIMCILARI

Prof. Dr. Cem Behar

Prof. Dr. Gülen Aktaş Prof. Dr. Turan Özturan

DEKANLAR

Mühendislik Fakültesi

Prof. Dr. Kadri Özçaldıran

Fen-Edebiyat Fakültesi

Prof. Dr. Ömer Oğuz

İktisadi ve İdari Bilimler Fakültesi

Prof. Dr. Eser Borak

Eğitim Fakültesi

Prof. Dr. Ali Baykal

Öğrenci İşleri

Doç. Dr. Emine Erkin

ENSTİTÜ MÜDÜRLERİ

Atatürk İlkeleri ve İnkılap Tarihi Enstitüsü

Prof. Dr. Zafer Toprak

Biyo-Medikal Mühendisliği Enstitüsü

Prof. Dr. Ali Yekta Ülgen

Çevre Bilimleri Enstitüsü

Prof. Dr. Orhan Yenigün

Fen Bilimleri Enstitüsü

Prof. Dr. İlhan Or

Kandilli Rasathanesi ve Deprem

Araştırma Enstitüsü

Prof. Dr. Gülay Altay

Sosyal Bilimler Enstitüsü

Prof. Dr. Ethem Eldem

YÜKSEKOKUL MÜDÜRLERİ

Yabancı Diller Yüksekokulu

Prof. Dr. Aslı Tekinay

Uygulamalı Bilimler Yüksekokulu

Prof. Dr. Meltem Özturan

Otelcilik Meslek Yüksekokulu (II. Öğretim) Öğr. Gör. Dr. Ayşe Caner

Prof. Dr. Ayşe Soysal

(Rektör)

Prof. Dr. Gülen Aktaş

(Rektör Yardımcısı)

Prof. Dr. Cem Behar

(Rektör Yardımcısı)

Prof. Dr. Turan Özturan

(Rektör Yardımcısı)

Prof. Dr. Kadri Özçaldıran

(Mühendislik Fakültesi Dekanı)

Prof. Dr. Lale Akarun

(Mühendislik Fakültesi Temsilcisi)

Prof. Dr. Ömer Oğuz

(Fen-Edebiyat Fakültesi Dekanı)

Prof. Dr. Faruk Birtek

(Fen-Edebiyat Fakültesi Temsilcisi)

Prof. Dr. Eser Borak

(İktisadi ve İdari Bilimler Fak. Dekanı)

Prof. Dr. Binnaz Toprak

(İktisadi ve İdari Bilimler Fak. Temsilcisi)

Prof. Dr. Ali Baykal

(Eğitim Fakültesi Dekanı)

Prof. Dr. Füsün Akarsu

(Eğitim Fakültesi Temsilcisi)

Prof. Dr. Zafer Toprak	(A.İ.İ.T.E. Müdürü)
Prof. Dr. Ali Yekta Ülgen	(Biyo-Medikal Mühendisliği Enst. Müdürü)
Prof. Dr. Orhan Yenigün	(Çevre Bilimleri Enstitüsü Müdürü)
Prof. Dr. İlhan Or	(Fen Bilimleri Enstitüsü Müdürü)
Prof. Dr. Gülay Altay	(K.R.D.A.E. Müdürü)
Prof. Dr. Ethem Eldem	(Sosyal Bilimler Enstitüsü Müdürü)
Prof. Dr. Aslı Tekinay	(YADYOK Müdürü)
Prof. Dr. Meltem Özturan	(UBYO Müdürü)
Nuray Özışık	Genel Sekreter (Raportör)

ÜNİVERSİTE YÖNETİM KURULU

Prof. Dr. Ayşe Soysal	(Rektör)
Prof. Dr. Gülen Aktaş	(Rektör Yardımcısı)
Prof. Dr. Cem Behar	(Rektör Yardımcısı)
Prof. Dr. Turan Özturan	(Rektör Yardımcısı)
Prof. Dr. Kadri Özçaldıran	(Mühendislik Fakültesi Dekanı)
Prof. Dr. Ömer Oğuz	(Fen-Edebiyat Fakültesi Dekanı)
Prof. Dr. Eser Borak	(İktisadi ve İdari Bilimler Fak. Dekanı)
Prof. Dr. Ali Baykal	(Eğitim Fakültesi Dekanı)
Prof. Dr. Orhan Yenigün	(Çevre Bilimleri Enstitüsü Müdürü)
Prof. Dr. Oğuz Tosun	(Üye)
Prof. Dr. Güven Alpay	(Üye)
Doç. Dr. Emine Erktin	(Öğrenci İşleri Dekanı)
Nuray Özışık	Genel Sekreter (Raportör)
Ebubekir Doğan	(Üniversite Öğrenci Temsilcisi)

BÖLÜM/PROGRAM BAŞKANLARI

MÜHENDİSLİK FAKÜLTESİ

Bilgisayar Mühendisliği	Prof. Dr. Cem Ersoy Prof. Dr. H. Levent Akın (18.06.2007-)
Elektrik-Elektronik Mühendisliği	Prof. Dr. Günhan Dündar
Endüstri Mühendisliği	Prof. Dr. Gülay Barbarosoğlu
İnşaat Mühendisliği	Prof. Dr. Erol Güler
Kimya Mühendisliği	Prof. Dr. Ahmet Erhan Aksoylu
Makina Mühendisliği	Prof. Dr. Günay Anlaş

FEN-EDEBİYAT FAKÜLTESİ

Batı Dilleri ve Edebiyatı	Prof. Dr. Cevza Sevgen
Çeviribilim	Prof. Dr. Işın Bengi Öner
Felsefe	Prof. Dr. İlhan İnan
Fizik	Prof. Dr. Fahrunnisa Neyzi
Kimya	Prof. Dr. Selim Küsefoğlu
Matematik	Prof. Dr. Haluk Oral

Moleküler Biyoloji ve Genetik
Psikoloji
Sosyoloji
Tarih
Türk Dili ve Edebiyatı
Türkçe Dersleri Koordinatörlüğü

Prof. Dr. Ahmet Koman
Prof. Dr. Hamit Fişek
Prof. Dr. Faruk Birtek
Prof. Dr. Edhem Eldem
Prof. Dr. Nükhet Esen
Yrd. Doç. Dr. Zeynep Sabuncu

Yrd. Doç. Dr. Fatma Büyükkarcı Yılmaz (01.06.2007-)

İKTİSADİ VE İDARİ BİLİMLER FAKÜLTESİ

İktisat
İşletme

Prof. Dr. Fikret Adaman
Prof. Dr. Mine Uğurlu

Prof. Dr. Vedat Akgiray (01.03.2007-)
Prof. Dr. Binnaz Toprak

Siyaset Bilimi ve Uluslararası İlişkiler

EĞİTİM FAKÜLTESİ

Bilgisayar ve Öğretim Teknolojileri Eğitimi
Eğitim Bilimleri
İlköğretim
Orta Öğretim Fen ve Matematik Alanları Eğitimi
Yabancı Diller Eğitimi

Yrd. Doç. Dr. Hamdi Erkunt
Doç. Dr. Fatoş Erkman
Doç. Dr. Emine Erktin
Doç. Dr. Ayşenur Yontar-Toğrol
Doç. Dr. Yasemin Bayyurt

UYGULAMALI BİLİMLER YÜKSEKOKULU

Turizm İşletmeciliği Programı

Prof. Dr. Zehra Sevgin Akış-Roney
Prof. Dr. Perran Akan (02.07.2007-)

Uluslararası Ticaret Programı

Yrd. Doç. Dr. Elif Alakavuk

Yönetim Bilişim Sistemleri Programı

Doç. Dr. Birgül Kutlu

REKTÖRLÜĞE BAĞLI BİRİMLER

Güzel Sanatlar Bölümü
Beden Eğitimi Bölümü

Doç. Dr. Fethiye Erbay
Yrd. Doç. Dr. Ata Akın

Örgüt Yapısı

REKTÖRLÜK

Senato

Rektör
Genel Sekreterlik
İdari Birimler
Enstitüler
Fakülteler
Yüksekokullar
Araştırma Merkezleri
Bağlı Birimler

Üniversite Yönetim Kurulu

FAKÜLTELER

Rektör
Fakülteler
Eğitim Fakültesi
Fen-Edebiyat Fakültesi
İktisadi ve İdari Bilimler Fakültesi
Mühendislik Fakültesi

ENSTİTÜLER

Rektör
Enstitüler

- Atatürk İlkeleri ve İnkılap Tarihi Enstitüsü
- Biyo-Medikal Mühendisliği
- Çevre Bilimleri Enstitüsü
- Fen Bilimleri Enstitüsü
- Sosyal Bilimler Enstitüsü
- Kandilli Rasathanesi ve Deprem Araştırma Enstitüsü

YÜKSEKOKULLAR

Rektör
Yüksekokullar

- Uygulamalı Bilimler Yüksekokulu
- Yabancı Diller Yüksekokulu

ARAŞTIRMA MERKEZLERİ

Rektör
Araştırma Merkezleri

- Arkeometri Araştırma Merkezi
- Avrupa Çalışmaları Merkezi
- Barış Eğitimi Uygulama ve Araştırma Merkezi

- Bilgi Sistemleri Uygulama ve Araştırma Merkezi
- Bilgisayar Ağları Uygulama ve Araştırma Merkezi
- BUPAM-Psikoloji Araştırma Uygulama Merkezi
- BU/UNDP İnsani Gelişme Uygulama ve Araştırma Merkezi
- BUZEM-Uzaktan Eğitim Merkezi
- CENDIM-Afet Yönetimi Uygulama ve Araştırma Merkezi
- Dil Uygulama ve Araştırma Merkezi
- Eğitim Teknolojileri Uygulama ve Araştırma Merkezi
- Ekonomi ve Ekonometri Merkezi
- İktisadi Tasarım Merkezi
- İleri Teknolojiler Araştırma Geliştirme Merkezi
- KAKAD – Katı Atık Kirlenmesi Araştırma ve Denetimi Türk Milli Komitesi
- Mekatronik Uygulama ve Araştırma Merkezi
- Polimer Araştırma Merkezi
- Rehberlik ve Psikolojik Danışmanlık Araştırma ve Uygulama Merkezi
- Sosyal Politika Forumu Uygulama ve Araştırma Merkezi
- Sürdürülebilir Kalkınma ve Temiz Üretim Uygulama ve Araştırma Merkezi
- Turizm İşletmeciliği Uygulama ve Araştırma Merkezi
- TEKMER-Teknoloji Geliştirme Merkezi
- Zemin Ortamlarının Korunması ve İyileştirilmesi Uygulama ve Araş. Merkezi

BAĞLI BİRİMLER

Rektör

Bağlı Birimler

- Beden Eğitim Bölümü
- Güzel Sanatlar Bölümü

REKTÖRLÜĞE BAĞLI İDARİ BİRİMLER

Araştırma Destek

Araştırma Planlama Koordinasyon Şube Müdürlüğü

Bilimsel Araştırma Projeleri Koordinatörlüğü

Burs Ofisi Koordinatörlüğü

Hukuk Müşavirliği

İç Denetim Birimi

Kandilli Rasathanesi Deprem Araştırma Enstitüsü

- KRDAE- İznik Deprem Zararların Azaltılması ve Uygulama Araştırma Merkezi
- KRDAE- Belbaşı Nükleer Denemeler İzleme Merkezi
- KRDAE- Ulusal Deprem İzleme Merkezi

Uluslararası İlişkiler Koordinatörlüğü

Uzaktan Eğitim Merkezi(BÜ-UZEM)

- Mithat Alam Film Merkezi
- Yaşam Boyu Eğitim Merkezi(BÜYEM)
- Öğrenci Rehberlik ve Psikolojik Danışmanlık Merkezi(BÜYEM)
- BÜ-KOSGEB Teknoloji Geliştirme Merkezi

Yaz Dönemi Koordinatörlüğü

Öğrenci İşleri Koordinatörlüğü

- Engelli Öğrenciler Birimi
- Lise Tanıtım Koordinatörlüğü

GENEL SEKRETERLİĞE BAĞLI İDARİ BİRİMLER

- Arşiv Şube Müdürlüğü
- Döner Sermaye İşletme Müdürlüğü
- Halkla İlişkiler Şube Müdürlüğü
- İletişim Şube Müdürlüğü
- Özel Kalem Şube Müdürlüğü
- Sivil Savunma Uzmanlığı
- Yazı İşleri Şube Müdürlüğü
- Bilgi İşlem ve Yayım Daire Başkanlığı
 - Bilgi İşlem Merkezi Şube Müdürlüğü
 - Yayım İşleri Şube Müdürlüğü
- İdari ve Mali İşler Daire Başkanlığı
 - İdari İşler Şube Müdürlüğü
 - Satınalma Şube Müdürlüğü
 - Tahakkuk Şube Müdürlüğü
 - Koruma ve Güvenlik Şube Müdürlüğü
- Kütüphane ve Dökümantasyon Daire Başkanlığı
 - Dökümantasyon Şube Müdürlüğü
 - Kütüphane Şube Müdürlüğü
- Öğrenci İşleri Daire Başkanlığı
 - Kayıt İşleri Şube Müdürlüğü
 - Öğrenci İşleri Şube Müdürlüğü

- Personel Daire Başkanlığı
 - Hesap İşleri Şube Müdürlüğü
 - Hizmetçi Eğitim Şube Müdürlüğü
 - Özlük İşleri Şube Müdürlüğü
 - Sicil ve Arşiv Şube Müdürlüğü
- Sağlık Kültür ve Spor Daire Başkanlığı
 - Kantin ve Kafeteryalar Şube Müdürlüğü
 - Konut ve Misafirhane Şube Müdürlüğü
 - Mediko-Sosyal Merkez Şube Müdürlüğü
 - Sosyal Tesisler İşletme Müdürlüğü
 - Yurtlar Müdürlüğü
- Strateji Geliştirme Daire Başkanlığı
 - Ayniyat Saymanlığı
 - Bütçe Performans Program Müdürlüğü
 - Muhasebe Kesin Hesap Müdürlüğü
 - Raporlama ve İç Kontrol Müdürlüğü
 - Strateji Planlama Müdürlüğü
- Yapı İşleri ve Teknik Daire Başkanlığı
 - Arazi Değerlendirme Şube Müdürlüğü
 - Bakım Onarım Şube Müdürlüğü
 - Teknik İşler Şube Müdürlüğü
 - Yapı İşleri Şube Müdürlüğü

3-Bilgi Ve Teknolojik Kaynaklar

Üniversitemiz kütüphanesine ait sayısal veriler

I-KOLEKSİYON

KİTAPLAR

Genel Koleksiyon	222.072
Referans Koleksiyonu	22.43 8
Yakın-Doğu Koleksiyonu	83.059
Fiction	9.300
Büyük Boy Kitaplar (Folio)	
A-Yakın-Doğu Koleksiyonu	1.050
B-Genel Koleksiyon	1.050
Nadir Eserler (Rare Books)	13.703
	Ara Toplam 352.672
Tezler	10.468
Braille Kitaplar	1.828
Araştırma Raporları	364
Doküman Ciltleri	6.577
	Ara Toplam 19.237
Dergi Ciltleri	130.811
	Toplam 502.720

KİTAP DIŞI YAYINLAR

Mikrofilmler	4.956
Mikrofişler	13.101
Plaklar	3.198
“Slide” lar	75
“Slide” cam	480
Compact Discs (CD MultiMedia)	1.899
DVD (Multi Media)	498
Video Kasetler (Multi Media)	1.289
CD-Rom (Kitap)	1.818
Kasetler (Braille)	3.150
Sesli Kitap (Braille)	650
	Toplam 31.114
	Genel Toplam 533.834

CD-ROM Bilgi Bankası 45

2007 yılında network aracılığıyla CD-ROM'lar 718 defa kullanılmıştır.

CD-ROM network'e 25 kişi aynı anda bağlanabilmektedir.

II-YENİ KİTAP GİRİŞİ (Dergi ciltleri hariç)

a) Satın alınması gerçekleşen ve kataloglanan yabancı dilde kitap sayısı	7.999
b) Satın alınması gerçekleşen ve kataloglanan Türkçe kitap sayısı	1.757
c)“Standing Order” olarak yurtdışından gelen kitap sayısı	43
d) Armağan edilen kitap sayısı (kataloglanan)	13.586
e) Armağan edilen kitap sayısı (kataloglanacak)	25.000
f) Depolardan çıkan Nadir Eserler kitap sayısı (kataloglanacak)	750

III- KÜTÜPHANE KULLANIMI

A- Ödünç alınan kitap sayısı	
a) Üniversitenin açık olduğu aylarda ödünç alınan kitap sayısı	104.722
b) Üniversitenin kapalı olduğu aylarda ödünç alınan kitap sayısı	19.088
B- Kütüphaneye kayıtlı okuyucu sayısı	
Öğretim Üyesi	941
Personel ve Araştırma Görevlisi	221
Master ve Doktora Öğrencisi	3.104
Lisans Öğrencisi	8.9 10
Özel Öğrenci	83
Kütüphaneye kitap almak için üye olanlar	115
Kütüphaneye yalnız kullanmak için üye olanlar	148
C- Yıl içinde Nadir Eserler’i incelemek için yapılan başvuru sayısı	47
D- Üniversitenin açık olduğu günlerde Kütüphane’ye gelen kullanıcı sayısı günde ortalama	3.500
Üniversitenin kapalı olduğu günlerde Kütüphane’ye gelen kullanıcı sayısı günde ortalama	1.500

IV- REFERANS BÖLÜMÜ

Günlük ortalama kullanıcı sayısı	250
Günlük ortalama sorulan soru sayısı	80
Kütüphane’yi tanıtmak, katalogun kullanılmasını ve index-abstract’ların taranmasını öğretmek için yapılan oryantasyon programları (Bu programlara 433 kişi katılmıştır)	15

V- KÜTÜPHANELERARASI ÖDÜNÇ VERME

A- Yurt dışındaki kütüphanelerden bizim istediğimiz kitap sayısı	19
Yurt dışındaki kütüphanelerden bizim istediğimiz makale sayısı	492
B- Yurt içindeki kütüphanelerden bizim istediğimiz kitap sayısı	175
Yurt içindeki kütüphanelerden bizim istediğimiz makale sayısı	150
C- Yurt dışındaki kütüphanelere gönderilen kitap/makale sayısı	32
D- Yurt içindeki kütüphanelere gönderilen kitap sayısı	1.991
Yurt içindeki kütüphanelere gönderilen makale sayısı	542

VI- SÜRELİ YAYINLAR BÖLÜMÜ

1- Yurt dışından abone olunan dergi sayısı	1.025
2- Yurt içinden abone olunan dergi sayısı (Türkçe)	90
3- Bağış yoluyla gelen dergi sayısı (Türkçe)	133
4- Bağış yoluyla gelen dergi sayısı (Yabancı dilde)	30
5- Süreli gelen Devlet Dokümanları sayısı	138
Toplam	1.416
Elektronik full-text dergiler	24.550
Elektronik Table of Content	18.203
Elektronik kitaplar	25.360
Mikrofilm okumak için başvuran kişi sayısı	220
Okunan mikrofilm sayısı	2.150

VII- FOTOKOPİ HİZMETLERİ

FOTOKOPİ (4 makine) : Günde Ortalama 6.000 sayfa

VIII- GÖRSEL-İŞİTSEL BÖLÜMÜ (MULTIMEDIA CENTER)

Bölümde plak dinleyen kişi sayısı	155
Bölümde dinlenen plak sayısı	150
Bölümde CD dinleyen kişi sayısı	1.660
Bölümde dinlenen CD sayısı	1.860
Bölümde video kaset seyreden kişi sayısı	800
Bölümde seyredilen video kaset sayısı	746
Bölümde ödünç verilen video kaset sayısı	100
Bölümde seyredilen DVD-VCD izleyen kişi sayısı	4.000
Bölümde seyredilen DVD-VCD sayısı	2.369

IX- CİLT VE RESTORASYON BÖLÜMÜ

Yapılan bez cilt sayısı	4.080
Yapılan PVC cilt sayısı	15.125
Tamir edilen kitap sayısı	5.143

X- BRAILLE BÖLÜMÜ

Braille Bölümü'nde bulunan kitap sayısı	1.828
Braille Bölümü'nde bulunan kaset sayısı	3.150
Braille Bölümü'nde bulunan sesli kitap sayısı	650
Bu bölüm için satın alınan Braille harfleriyle basılı dergi sayısı	15
Bu bölüme bağış olarak gelen Braille harfleriyle basılı dergi sayısı	10

XI- REZERV BÖLÜMÜ

Rezerv'de bulunan kitap sayısı	537
Özel kitap sayısı	48
Fotokopi makale sayısı	240

Kütüphanemiz Üniversite kütüphaneleri içerisinde en uzun süreli açık tutulan kütüphanedir.

Çalışma Salonları Pazartesi-Cuma günleri 09.00 – 02.00, Pazar günleri de 14.00 – 02.00 arası açık tutulmaktadır.

YAYIM İŞLERİ ŞUBE MÜDÜRLÜĞÜ

MAKİNA TECHİZAT PARKI

Makinaların Cinsi	Adet	Kapasitesi
Elektrostatik Baskı makinesi	2	3000 / saat
Ofset Baskı makinesi	3	4000 / saat
Tipo Baskı makinesi	1	3000 / saat
Kapak Takma makinesi	1	250 / saat
Harman Makinası (20 İstasyon)	1	750 / saat
Kağıt Kırma-Katlama makinesi	1	1000
Bilgisayar (Machintosh)	1	280 GBBAYTE
Bilgisayar (PC)	3	30 sayfa mizanpaj ve dizimi
Kağıt Kesme Giyotini 70 X 105	1	50 top / gün
Ofset Kalıp Kamerası	1	50 kalıp
Film Kamerası	2	Değişik Ölçülerde
Fotokopi Cihazı	1	400 / saat
Renkli Fotokopi makinesi	1	100 / saat
HP Color Laserjet 4650	1	300 / saat

VERİLEN HİZMETİN TÜRÜ (Eğitim Yılı)

Basım Türü	Adet	Sayfa Sayısı	Toplam Baskı
Kitap	31	8.349	4.664.806
Gazete, Dergi, Bülten	44	2.111	2.457.108
Araştırma Raporu	30	2.094	80.918
Sınav, Materyal, Ders Notu	674	6.111	3.874.600
Broşür, Program, Duyuru, Form	291	7.065	1.897.600
Davetiye, Sertifika, Kart	56	203	75.975
Defter, Makbuz, Bilet	140	10.614	418.414
Antetli Kağıt, Zarf, Bloknot	274	1.215	473.714
TOPLAM	1.540	37.762	13.943.135

**BOĞAZIÇI ÜNİVERSİTESİ MATBAASINDA
2006 – 2007 EĞİTİM ÖĞRETİM YILINDA BASILAN KİTAPLAR**

KİTABIN ADI	YAZARI	SAYFA	TİRAJ	BİRİMLER
Sinema Söyleşileri	Gülhan Düzgün	786	1000	Yayınevi
Sadrazam Kıbrıslı Mehmet Emin Paşa'nın Rumeli	Yonca Köksal	590	1050	Yayınevi
Contemporary Turkish Poetry: A Selection	Suat Karantay	312	650	Yayınevi
Cumhuriyette Çocuklar	Mine Göğüş Tan	512	1050	Yayınevi
Felsefe Tartışmaları 37	Çoklu Yazar Grubu	96	630	Yayınevi
Dilbilim Araştırmaları 2007	Ayşe Sumru Özsoy	132	650	Yayınevi
Contact Des Langues II	Michel Bozdemir	388	1250	Yayınevi
Mimesis 12	Tiyatro Kulübü	390	1050	Yayınevi
Olağanüstü Masaldan Çağdaş Anlatıya	Zeynep Uysal	184	979	Yayınevi
Balkan Physics Letters	Engin Arık	46	230	Yayınevi
Dönüşümsel Aile Modeli ve Türkiye'de Ailelerin Psikolojik	Aydan Gülerce	160	500	Yayın Komisyonu
Krizler ve Şirketler Yeniden Yapılanma	Özer Ertuna	204	300	Yayın Komisyonu
Essays on Crafting Human....	Özer Ertuna	98	200	Yayın Komisyonu
Multicultural Applications of Marstery...	Güzver Yıldırım	464	300	Yayın Komisyonu
The Modern and Contemporary Sonnet	Sosi Antikacıoğlu	170	300	Yayın Komisyonu
Turizm Endüstrisinin Yapısı	Şükrü Yarcan	194	300	Yayın Komisyonu
Principles of Accounting (4. Basım)	İrem Nuhoğlu	375	400	Yayın Komisyonu
İkinci Ulusal Geosentetikler Konferansı	Erol Güler	275	200	İnşaat Mühendisliği
Biyomut 2006	Halil Özcan Gülçür	350	150	Biyo-Medikal

Boğaziçi Üniversitesi 2005/2006 Akademik Yılı Faaliyet Raporu		456	75	Araştırma Planlama Koordinasyon Şube Müdürlüğü
Bütünleştirilmiş Homojen Türkiye Deprem Katalogu	Doğan Kalafat	550	250	Kandilli Rasathanesi
Electrical and Electronic Engineering	Günhan Dünder	132	250	Elektrik- Elektronik
Turkey's Major Agricultural in the Context of....	Banu Budayoğlu	208	500	Avrupa Çalışmaları
Sosyal Bilimler Enstitüsü Tanıtım Kitabı (Türkçe)		60	500	Sosyal Bilimler Enstitüsü
Sosyal Bilimler Enstitüsü Tanıtım Kitabı (İngilizce)		64	500	Sosyal Bilimler Enstitüsü
Kuran Kütüphanesi Kitapçığı (Türkçe+İngilizce)		16	500	Rektörlük
ISPA2007 (27-29, 2007)	M. Petrou	573	80	Elektrik- Elektronik Mühendisliği
Barış Bireyde Başlar	Güliz Kurt	120	1500	Eğitim Fakültesi
Boğaziçi Üni versitesi Faaliyet Raporu		134	5	Strateji Geliştirme Daire Baskanlığı
Sayılarla Boğaziçi Üniversitesi 2007		180	80	Araştırma Planlama Koordinasyon Sube
Deprem İstasyonları Kitapçığı		130	30	Kandilli Rasathanesi

BOĞAZIÇI ÜNİVERSİTESİ MATBAASINDA
2006 – 2007 EĞİTİM ÖĞRETİM YILINDA BASILAN SÜRELİ YAYINLAR
(GAZETE, DERGİ, BÜLTEN)

SÜRELİ YAYININ ADI	SAYFA	TİRAJ	BİRİMLER
Yöneylem Araştırma Dergisi	60	800	Yöneylem Araştırma Derneği (İs Emri)
Öğrenci El Kitabı 2006	64	250	Biyo-Medikal Mühendisliği Enstitüsü
Civil News 2005/10	8	300	İnşaat Mühendisliği
Civil News 2006/13	8	250	İnşaat Mühendisliği
M.A.F.M. 25 Eylül – 02 Kasım El Broşürü	2	500	Mithat Alam Film Merkezi
M.A.F.M. 03 Kasım -27 Aralık Sinefil Gösterim Kitapçığı	64	1000	Mithat Alam Film Merkezi
Demir Demirgil Seminer Broşürü	8	200	İktisadi ve İdari Bilimler Fakültesi
Spor Kulübü Bülteni	8	1500	Öğrenci Faaliyetleri
Folklor Kulübü Program Dergisi	36	3500	Öğrenci Faaliyetleri
Yazınca Sayı: 08 06-07	296	500	Öğrenci Faaliyetleri
Bilim Kulübü Kitapçığı	60	250	Öğrenci Faaliyetleri
Phys 121 Laboratuvar Defteri	40	100	Fen-Edebiyat Fakültesi
Phys 130 Laboratuvar Defteri	36	400	Fen-Edebiyat Fakültesi
Phys 201 Laboratuvar Defteri	34	500	Fen-Edebiyat Fakültesi
Phys 202 Laboratuvar Defteri	36	100	Fen-Edebiyat Fakültesi
Birim Bültenleri	127	4	Öğrenci Prg. Uygulama Birimi
B.Ü. Genel Tanıtım Kitapçığı	150	4000	Lise Tanıtım Koordinatörlüğü
Boğaziçi Üniversitesi Tanıtım Kataloğu	140	300	Lise Tanıtım Koordinatörlüğü
Yaz Dönemi Broşürü	8	500	Yaz Dönemi Koordinatörlüğü
Mithat Alam Film Merkezi 25 Haziran – 26 Temmuz 2007 Kitapçığı	40	750	Mithat Alam Film Merkezi
Hesaplamalı Bilimler Broşürü	4	1000	Fen-Edebiyat Fakültesi
Boğaziçi Üniversitesi Kadın Gündemi 11	120	750	Öğrenci Faaliyetleri
Mithat Alam Film Merkezi 19 Şubat – 06 Nisan 2007 Kitapçığı	64	1000	Mithat Alam Film Merkezi

Genel Yetenek A Kitapçığı	12	2250	Yaşam Boyu Eğitim Merkezi
Genel Yetenek A Kitapçığı	12	2250	Yaşam Boyu Eğitim Merkezi
Genel Yetenek A Kitapçığı	10	2250	Yaşam Boyu Eğitim Merkezi
Yabancı Dil B Kitapçığı	10	2250	Yaşam Boyu Eğitim Merkezi
Fen-Edebiyat Fakültesi Çeviribilim Özet Kitapçığı	40	200	Fen-Edebiyat Fakültesi
BAP Komisyonu 2007 Yılı Kitapçığı	84	200	Bilimsel Araştırma Projeleri İdari Koordinatörlüğü
Boğaziçi Üniversitesi Kadın Gündemi 12	120	750	Öğrenci Faaliyetleri
Mithat Alam Film Merkezi 09 Nisan – 23 Mayıs 2007 Sinefil Kitapçığı	40	1000	Mithat Alam Film Merkezi
Boğaziçi Üniversitesi Genel Broşürü	28	5000	Lise Tanıtım Koordinatörlüğü
Eğitim Fakültesi Broşürü	28	3000	Lise Tanıtım Koordinatörlüğü
Fen-Edebiyat Fakültesi Broşürü	48	5000	Lise Tanıtım Koordinatörlüğü
İktisadi ve İdari Bilimler Fakültesi	16	5000	Lise Tanıtım Koordinatörlüğü
Mühendislik Fakültesi Broşürü	32	5000	Lise Tanıtım Koordinatörlüğü
Uygulamalı Bilimler Yüksekokulu	16	3000	Lise Tanıtım Koordinatörlüğü
2005-2006 Akademik Yılı Çalışma Raporu	40	120	BÜREM
Burs Kitapçığı	10	2000	Burs Ofisi Koordinatörlüğü
Bilgisayar Mühendisliği Bölüm Broşürü	4	1500	Bilgisayar Mühendisliği
2007/2008 Ön Kayıt el Kitapçığı	22	3000	Kayıt İşleri Şube Müdürlüğü
Course Schedule (2007/2008 – 1. Dönem	36	300	Kayıt İşleri Şube Müdürlüğü
Öğrenci El Kitabı	6	1500	Yabancı Diller Yüksekokulu
BAP Komisyonu 2007 El Kitabı	84	300	Bilimsel Araştırma Projeleri İdari Koordinatörlüğü

BOĞAZIÇI ÜNİVERSİTESİ MATBAASINDA**2006 – 2007 EĞİTİM ÖĞRETİM YILINDA BASILAN ARAŞTIRMA RAPORLARI**

ARAŞTIRMA RAPORUNUN ADI	YAZARI	SAYFA	TİRAJ	BİRİMLER
ISS/EC-07-13 The Economics of Uncovered Interest Parity Condition in Emerging	C. Emre Alper, Oya Pınar Ardiç, Balih Fendoğlu	60	30	Sosyal Bilimler
ISS/EC-07-09 Complementary Shifts of Technology	Ozan Hatipoğlu	46	25	Sosyal Bilimler
ISS/EC-07-08 A Demand Based Theory of	Ozan Hatipoğlu	100	25	Sosyal Bilimler
ISS/EC-07-07 Inequality and Growth	Ozan Hatipoğlu	88	25	Sosyal Bilimler
ISS/EC-07-1 1 The Political Economy of the Informal	Ozan Hatipoğlu	66	25	Sosyal Bilimler
ISS/EC-EC-07-10 An Empirical Analysis of the Relationship	Ozan Hatipoğlu	76	25	Sosyal Bilimler
ISS/EC 2007-14 The Customs Union With EU and the Structure and Performance	Refik Erzan, Alpay Filiztekin, Ünal	96	35	Sosyal Bilimler
ISS/EC 2007-15 Turkey's Customs Union with the European	Refik Erzan, Alpay Filiztekin, Ünal	42	35	Sosyal Bilimler
ISS/EC 07/16 On Regulatory Agencies in Turkey and Their	Rafik Erzan, Alpay Filiztekin, Ünal	68	30	Sosyal Bilimler
ISS/EC 07/17 Independence and	Refik Erzan, Alpay Filiztekin, Ünal	108	35	Sosyal Bilimler
FBE-EE-012007-5 On Minimax Optimal Linear Transform for	M. Kıvanç Mıhçak, Yücel Altuğ, N. Polat Averden	42	20	Fen Bilimleri
FBE-IE-03/2007-06 Discrete Approximation Heuristics for the Capacitated	Engin Durmaz, Necati Aras, İ.	46	20	Fen Bilimleri
ISS/EC 2007/1 What Types of Perceived Governance Indicators Matter the Most Private Investment	Ahmet Faruk Aysan, Zeynep	60	55	Sosyal Bilimler
ISS/EC 2007/02 Export Competitiveness of Turkey: The New Rising Sectors in Turkey	Ahmet Faruk Aysan, Fatih	120	40	Sosyal Bilimler
ISS/EC 2007/3 Does the Perception of Governance Institutions Matter for Private	Ahmet Faruk Aysan, Zeynep	72	60	Sosyal Bilimler
ISS/EC 2007/4 Cost of Labor in Manufacturing Sectors of Turkey Compared	Ahmet Faruk Aysan, Burcu	88	65	Sosyal Bilimler
ISS/EC 2007/5 How Do Political and Governance Institutions Affect Private Investment Decisions? An	Ahmet Faruk Aysan	80	60	Sosyal Bilimler
ISS/EC 2007/6 Türkiye'de Kredi Kartı Sektöründe Yasal Düzenlemeler ve Rekabet	Ahmet Faruk Aysan, Umur Dur, Gazi İshak Kara, Ahmet Nusret Müclim, Levant	64	60	Sosyal Bilimler Enstitüsü
Quay Length Optimization Using a Stotastic Knapsack	İ . Kuban Altinel	20	30	Fen Bilimleri

ARAŞTIRMA RAPORUNUN ADI	YAZARI	SAYFA	TİRAJ	BİRİMLER
FBE-IE-14/2006-17 Heuristic fort he Probabilistic Multi-Faculty Weber Problem	İ. Kuban Altinel	56	35	Fen Bilimleri Enstitüsü
ISS/EC 2006-20 Globalization of Turkey's Banking Sector: The Determintns	Ahmet Faruk Aysan, Şanlı Pınar Çeylan	64	60	Sosyal Bilimler Enstitüsü
ISS/EC2006-21 The Regulation of the Credit Card	Ahmet Faruk Aysan, Lerzan Yıldız	58	60	Sosyal Bilimler Enstitüsü
ISS/EC 2006-22 Why do Foreign Banks Invest in Turkey	Ahmet Faruk Aysan, Şanlı Pınar Ceylan	50	60	Sosyal Bilimler Enstitüsü
ISS/EC-06-19 Financial Sector Deepening and Grawth: Evidence from Turkey	Oya Pınar Ardiç, H. Evren Damar	52	35	Sosyal Bilimler Enstitüsü
ISS/EC-06-1 8 Yurttaşların Cebinden Devletin Kasasına: Türkiye'de Kim Ne Kadar Vergi Ödüyor	Ünal Zenginobuz, Gökhan Özertan, İsmail Saçlam	126	65	Sosyal Bilimler Enstitüsü
FBE-IE-12/2006-14 Analysis and Control of Maritime Transit Traffic Throug The Strait of İstanbul	İlhan Or, Binnur Özbaş	46	25	Fen Bilimleri Enstitüsü
FBE-IE-12/2006-13 Solving Probabilistic Multi-Facility Webwr Problem By	Kerem Can Özkısacık, İ. Kuban Altinel, Necati Aras	56	25	Fen Bilimleri Enstitüsü
FBE-IE-12/2006-1 5 Co2, Gdp and Ret: An Affregate Economic Equilibrium Analysis	Gürkan Kumbaroğlu, Nihan Karali	64	25	Fen Bilimleri Enstitüsü
ISS/EC-06-17 Network Effects in Risk Sharing and Credit Market	Fikret Adaman, Oya Pınar Ardiç, Didem Tüzmen	52	30	Sosyal Bilimler Enstitüsü
ISS/EC 2006-13 The Shadowing Role Redistributive Institutions in The Relations	Ahmet Faruk Aysan	128	15	Sosyal Bilimler Enstitüsü

Üniversitemizin Bilgi İşlem Merkezi tarafından 2007 yılında yürütülen faaliyetler

Sistem Yönetimi

1. Web sitelerinin bulunduğu clubs sunucusu yenilendi. Yeni sunucunun konfigürasyonu yapıldı, test edildi, siteler yeni sunucuya taşındı.
2. Webmailde eksik olan vacation notice, mailbox redirect özellikleri aktif hale getirildi, test edildi, uygulama devreye alındı.
3. Webmail için SSL bağlantı kullanılmaya başlandı, sertifika yaratıldı.
4. Backup sunucu devreye alındı.
5. Atmaca 1 ve Atmaca 2 sunucularında spamassassin uygulaması devreye alındı. Brihtmail uygulaması devreye alınınca uygulama kaldırıldı.

6. SMTP authentication sunucusu deęiştirildi, yeniden kuruldu, devreye alındı.
7. Mail gateway olarak Brhmail test edildi. Yeni sunucular kuruldu, konfigüre edildi, lisanslar yüklendi ve duyuru yapılarak devreye alındı.
8. 2007 giriřli lisans öğrencileri için, kayıt işlerinden datalar alınarak otomatik olarak mail hesapları açıldı. Şifreleri ve mail adresleri kayıt işlerine gönderildi.
9. Üniversitenin ve BİM web sayfalarının bulunduğu sunucu deęiştirildi, işletim sistemi Windows 2003 olarak devreye alındı.
10. Eski LDAP sunucuda yer alan LDAP kayıtları, bildircin sunucusuna taşındı.
11. Instructor mail kotaları 100 MB olarak güncellendi.
12. Instforum e-posta listesi sadece öğretim görevlilerine/üyelerine açık olacak şekilde güncellendi.
13. Sunucu ağ denetleme için nagios sunucusu kuruldu, konfigürasyonları yapıldı, devreye alındı.
14. Öğrenci mail adresi, şifre deęişikliği işlemlerinin BİM laboratuvarlarından yapılması için uygulama yazıldı, devreye alındı.
15. Ağ denetleme için araştırma yapıldı, Juniper ve IPS sistemleri test edildi, IPS alınmasına karar verildi. IPS devreye alındı.
16. Sunucu alımı için ihale açıldı. 6 Adet SUN sunucu alındı.
17. Veri depolamanın kapasite artırımı için ihale açıldı. EMC storage alındı.
18. Ekim 2006- Ağustos 2007 arası ayrılan personelin mail hesaplarının kapatılması için çalışma yapıldı. Mail atılarak kapanacak hesaplar kapatıldı, güncellenmesi gerekenler (Öğrencilikleri devam eden asistanlar) güncellendi.
19. İş takip sistemiyle gelen 157 adet talep işlemleri sonuçlandırıldı.
20. Webmail desteęi verildi. (iş takip sistemi haricinde)
21. E-posta hesapları (asistan, personel, özel e-postalar, instructor) açıldı ve e-posta listeleri işlemleri yapıldı. (iş takip sistemi dışında)
22. Web sunucuları, e-posta sunucuları, Nagios sunucusu, LDAP sunucusu, IPS sistemi yönetimi.
23. İş takip sistemi desteęi-yönetimi.

Network Birimi

1. Kampus içindeki VDSL sistemi ADSL modem routerları deęiştirildi. Bu kapsamda merkezdeki erişim çoklayıcı ve uçlardaki ADSL modem routerları deęiştirildi. Merkezdeki ve uçlardaki yeni cihazlar adsl 2 +protokolünün destekledięi 26 mbps hızlarına çıkarıldı.
2. Kilyosta mevcut 2 mbps kapasiteli linkin hızını artırmak ve altyapısını daha farklı bir teknolojiye geçirmek için yeni 4 MB'lık bir ATM linki alındı. Yönlendiricide kullanılmak üzere e3 ATM kartı alınıp cihaza takıldı. Bu link telekom tarafından kuruldu.
3. Kandilli- Güney Kampus arasındaki mevcut kablosuz hattın yetersizlięi ve hat yedeklemesi amacıyla 8 mbps hızında bir ATM devresi alındı. Mevcut e3 ATM kartı ve cisco router ile hat kandillide servise verildi.
4. Kablosuz erişim cihazı, erişim anahtarı, yapısal kablolama, kabin, kanal ve data altyapı iş sürecinin yürümesi için gerekli teknik ve idari şartnameler oluşturuldu.
5. Güçlendirme çalışmasından sonra, Eğitim Fakültesinde kablolu ve kablosuz erişim altyapıları kuruldu.
6. Tadilat kapsamında İkinci Kız Yurdunda kablolu ve yurdun tamamına erişim sağlayacak kablosuz internet altyapısı kuruldu.
7. Tadilat kapsamında Revirin internet altyapısı yenilendi.
8. Hisar Kampus UBYO'nun çalınan ağ erişim cihazlarının yerine yenileri alınıp servise verildi.
9. Yurtlarda kablolu ve kablosuz erişim altyapısı için dört deęişik firma ile keşif çalışmaları yapıldı.
10. Omurgadaki ana yönlendiricilerden biri için, kesintisiz güç kaynaęı devreye verildi.

Yazılım ve Donanım Destek Birimi

1. Microsoft toplu lisans ürünleri (Office XP Applications, Office 2003 Applications, Windows XP Professional, Windows XP Prof., x64 Ed., Office 2003 Suites, Office XP Suites Windows vista business, Office 2007 suites) satın alındı. Her ürün testinin yapıp License Server'a eklenip kurulum ayarları yapılmıştır.
2. Spss 15, Amos 7, Answer Tree 3.1 programlarının satın alınması yapıldı. Programların License Server'a eklenip kurulum ayarları yapılmıştır.
3. Matlab R2007 programlarının satın alınması yapıldı. Programın Licence Server da bulunan Matlab license Server ayarları ve kurulum ayarları yapılmıştır
4. Symantec AntiVirus Programı'nın satın alınması yapıldı. License Server'a eklenip kurulum paketleri oluşturulup ayarlamaları yapılmıştır.
5. Kuzey ve Güney Laboratuardaki 242 adet bilgisayarın işletim sistemleri yenilendi.
6. Laboratuara anti virüs programı olarak NOD 32 programı kuruldu ve server ayarları yapıldı.
7. Fen Edebiyat bölüm laboratuvarında 12 adet bilgisayarın bakımları yapıp, işletim sistemi ve gerekli programlar kurulmuştur.
8. Laboratuvarımızda güvenli kullanım için kullanıcı kayıt log'larını tutan "pigma" programına geçilmiştir.
9. Üniversitemizin internet trafiğindeki yoğunluğu azlatmak amacıyla, okuldaki bilgisayarların Update'lerini alabilmeleri için " WSUS" serverin kurulumu yapılmıştır. Bu server Bilgi İşlem Merkezi içinde test edilmektedir.
10. Üniversitemizin demirbaş numarası olan cihazların arızaları tespit edilip gerekli tamirat işlemleri yapılmıştır.

Eğitim Birimi

BİM Eğitim Birimi tarafından düzenlenmiş olan eğitimler ve bu eğitimlere katılımlar aşağıda verilmiştir.

-25.01.2007-26.01.2007 tarihlerinde BİM personeline verilen "ASP.NET 2.0" eğitimi

13.03.2007-24.10.2007 tarihleri arasında BSUYGAR ile birlikte düzenlenmiş olan ve BİM tarafından verilen eğitimler:

Eğitimin Adı Katılan Kişi Sayısı

Windows XP	17
Temel Excel	81
Temel Word	17

4 – İnsan Kaynakları

Üniversitemizin toplam kadro sayısı 2316 'dır. 1753 adedi dolu 563 adedi boştur. Akademik ve İdari personele ait kadrolara ilişkin bilgilerin yer aldığı tablo aşağıda gösterilmiştir.

UNVAN KODU	UNVAN ADI	SINIFI	DOLU	BOŞ	TOPLAM
1125	GENEL SEKRETER	GİH	1	0	1
1150	GENEL SEKRETER YARD.	GİH	1	0	1
1180	HUKUK MÜŞAVİRİ	GİH	1	0	1
2091	STRATEJİ GELİŞ.DAİRE.BŞK.	GİH	1	0	1
2700	PERSONEL DAİRE BŞK.	GİH	1	0	1
2730	BİLGİ İŞLEM DAİRE BŞK.	GİH	1	0	1
2775	İDARİ VE MALİ İŞ. DAİ.BŞK.	GİH	1	0	1
2825	KÜTÜPHANE VE DÖK.BŞK.	GİH	1	0	1
2860	ÖĞRENCİ İŞLERİ DAİRE BŞK	GİH	1	0	1
2865	SAĞ.KÜL.SPOR DAİRE BŞK.	GİH	1	0	1
2930	YAPI İŞLERİ DAİRE BŞK.	GİH	1	0	1
3110	İÇ DENETÇİ	GİH	3	0	3
4605	YURT MÜDÜRÜ	GİH	0	1	1
5020	FAKÜLTE SEKRETERİ	GİH	2	2	4
5025	YÜKSEK OKUL SEKRETERİ	GİH	4	0	4
5030	ENSTİTÜ SEKRETERİ	GİH	4	2	6
5050	ŞUBE MÜDÜRÜ	GİH	13	5	18
6188	MALİ HİZMETLER UZMANI	GİH	5	1	6
6265	SAVUNMA UZMANI	GİH	0	1	1
6270	SİVİL SAVUNMA UZMANI	GİH	0	1	1
6285	MALİ HİZ. UZMANI YARD.	GİH	0	3	3
6335	KÜTÜPHANECİ	GİH	1	4	5
6361	ARAŞTIRMACI(ÖZELLEŞTİR.)	GİH	4	43	47
6535	PROGRAMCI	GİH	3	3	6
6540	ÇÖZÜMLEYİCİ	GİH	2	1	3
6820	KORUMA VE GÜV. ŞEFİ	GİH	1	0	1
6835	ŞEF	GİH	18	17	35
6840	ŞEF (ÖZELLEŞTİRME)	GİH	7	13	20
7515	SAYMAN	GİH	0	2	2
7525	AYNİYAT SAYMANI	GİH	0	1	1
7555	MEMUR	GİH	49	18	67
7575	ANBAR MEMURU	GİH	3	8	11
7653	KORUMA VE GÜV. GÖR.	GİH	54	8	62
7790	DAKTİLOGRAF	GİH	9	1	10
7795	SEKRETER	GİH	1	0	1
7815	VEZNEDAR	GİH	6	0	6
7820	BİLGİSAYAR İŞLETMENİ	GİH	148	26	174
7950	ŞÖFÖR	GİH	20	6	26
	GİH TOPLAMI		368	167	535

UNVAN KODU	UNVAN ADI	SINIFI	DOLU	BOŞ	TOPLAM
8110	TABİP	SH	4	9	13
8115	DİŞ TABİBİ	SH	3	1	4
8140	BİOLOG	SH	1	1	2
8155	PSİKOLOG	SH	0	1	1
8200	ECZACI	SH	0	1	1
8225	DİYETİSYEN	SH	0	1	1
8350	BAŞ HEMŞİRE	SH	0	1	1
8400	HEMŞİRE	SH	11	1	12
8410	SAĞLIK MEMURU	SH	2	0	2
8425	SAĞLIK TEKNİSYENİ	SH	2	1	3
	SH TOPLAMI		23	17	40
6485	ARKEOLOG	TH	0	1	1
8500	MÜHENDİS	TH	63	13	76
8505	MİMAR	TH	3	5	8
8545	JEOFİZİKÇİ	TH	3	7	10
8555	KİMYAGER	TH	3	0	3
8560	FİZİKÇİ	TH	8	5	13
8570	İSTATİSTİKÇİ	TH	2	12	14
8750	TEKNİKER	TH	16	30	46
8790	TEKNİSYEN	TH	107	23	130
	TH TOPLAMI		205	96	301
5900	ÖĞRETMEN	EÖH	5	3	8
	EÖH TOPLAMI		5	3	8
5935	AVUKAT	AH	1	2	3
	AH TOPLAMI		1	2	3
9300	TEKNİSYEN YARDIMCISI	YH	35	21	56
9400	HİZMETLİ	YH	122	36	158
9435	KALORİFERCİ	YH	2	0	2
9465	BEKÇİ	YH	6	1	7
	YH TOPLAMI		165	58	223
1550	PROFESÖR	ÖE	170	49	219
1555	DOÇENT	ÖE	82	62	144
1565	YARD. DOÇENT	ÖE	163	42	205
1570	ÖĞRETİM GÖREVLİSİ	ÖE	53	18	71
1575	OKUTMAN	ÖE	81	13	94
1580	ÇEVİRİCİ	ÖE	2	0	2
1590	ARAŞTIRMA GÖREVLİSİ	ÖE	377	28	405
6175	UZMAN	ÖE	58	8	66
	ÖGS TOPLAMI		986	220	1206
	GENEL TOPLAM		1753	563	2316

BOĞAZİÇİ ÜNİVERSİTESİ 1987/1988 - 2006/2007 AKADEMİK YILLARI KARŞILAŞTIRMASI

Akademik Yıl	Öğretim Elemanı		İdari Personel	Mezun Öğrenci Yurtta Kalan	
1987/88	7.417	676	728	1.013	1.775
1988/89	8.317	722	749	1.090	1.963
1989/90	8.813	723	782	1.080	2.030
1990/91	9.437	822	792	1.178	2.323
1991/92	9.961	822	804	1.233	2.323
1992/93	10.551	879	859	1.320	2.502
1993/94	9.628	929	838	1.521	2.463
1994/95	9.383	998	876	1.463	2.493
1995/96	9.551	1.063	826	1.664	2.354
1996/97	9.534	1.104	821	1.764	2.072
1997/98	9.322	977	798	1.722	2.081

1998/99	9.358	1.109	783	1.653	2.345
1999/00	9.440	1.089	736	1.879	2.465
2000/01	9.641	9.641	768	1.656	2.482
2001/02	9.842	1.141	826	1.621	2.540
2002/03	10.052	1.113	810	1.856	2.802
2003/04	10.321	1.259	797	1.770	2.694
2004/05	10.388	1.145	732	1.811	2.604
2005/06	11.206	1.292	731	2.076	2.576
2006/07	11.241	1.345	776	2.140	2.506

1987/88 Öğretim yılında öğrenci sayısı 7417 iken idari personel sayısı 728'dir. 2007 yılında öğrenci sayımız 11241'e yükselmesine rağmen idari personel sayısı 776'da kalmıştır. Öğrenci sayısının 1987/88 yılından 2007 yılına artış oranı % 52 iken idari personel sayısındaki artış yüzdesi % 0.6 olmuştur. Buradan idari personel gereksinimi görülebilmektedir.

Personelin verimini artırmak amacıyla Bilgi İşlem Merkezi ve Uygulamalı Bilimler Yüksek Okulu işbirliği ile bilgisayar programlarının kullanımı ile ilgili her yıl hizmet içi eğitim seminerleri düzenlenmektedir. Ayrıca 2007 yılında idari personelin yabancı dil bilgisini artırma amacıyla yabancı dil kursu açılmış olup halen devam etmektedir.

Üniversitelerdeki idari personel konusundaki en büyük sıkıntı idari personelin hem sayıca az olması hem de kamudaki en düşük ücret alan grupta yer alması nedeniyle kalifiye personeli üniversitede istihdam etmek mümkün olamamaktadır.

5- Sunulan Hizmetler

Üniversitemiz 2547 Sayılı Kanunun 12'nci maddesinde sayılan görevlerini yerine getirmekte, çağdaş uygarlık ve eğitim öğretim esaslarına dayanan bir düzen içinde dört fakülte, altı enstitü, üç yükseköğretim hizmeti vermektedir.

Bilimsel araştırma kapsamında TÜBİTAK tarafından desteklenen 104 adet araştırma projesi yürütülmektedir. Avrupa Birliği fonundan desteklenen 23 proje mevcuttur.

Enstitülerimiz arasında yer alan Kandilli Rasathanesi ve Deprem Araştırma Enstitüsü kendi konusunda ülkemizdeki tek Enstitüdür. Enstitü bünyesindeki Ulusal Deprem İzleme Merkezi (UDİM) Türkiye'nin her bölgesinde yeni deprem istasyonları kurmakta ve Türkiye Deprem Şebekesi'ni sürekli geliştirerek modernize etmektedir. Bu deprem şebekesinden KRDAE'ye gelen sürekli bilgi vasıtasıyla ülkenin herhangi bir bölgesinde meydana gelen depremin yer ve büyüklük bilgileri resmi tatil günleri de dahil olmak üzere 24 saat, 365 gün çok kısa bir sürede belirlenip gerekli kamu kurumlarına ve kamuoyuna bildirilmektedir. Böylece KRDAE erken müdahale konusunda önemli bir görevi de yerine getirmektedir. Halen UDİM ülke geneli ve Kıbrıs Türk Cumhuriyeti'nde toplam 117 adet deprem istasyonu çalıştırmaktadır. KRDAE, özellikle 1970'li yıllardan sonra meydana gelen depremlere ilişkin tüm bilgileri, parametrik ve sayısal olarak toplayarak bir veri bankası oluşturmuştur. 1 Mayıs 2005 tarihinden

İtibaren tüm istasyonlarda kaydedilen deprem bilgileri web ve İnternet ortamında kullanıcıların ve arařtırmacıların erişimine açılmıştır. Sürekli genişleyen deprem ağı ile UDİM ülkemiz depremselliğinin, deprem oluş düzenlerinin arařtırılmasına, diri fayların belirlenmesine, deprem bölgelendirme ve sismotektonik haritalarının yapılmasına önemli katkı sağlamaktadır. UDİM Avrupa'da European Mediterranean Seismological Centre, International Seismological Centre, Amerika'da Unites States Geological Survey gibi uluslararası veri merkezlerine sürekli bilgi ve veri göndererek uluslararası merkezler ile de sürekli işbirliğine başlamıştır.

Kandilli Rasathanesi Deprem Arařtırma Enstitüsü Belbaşı Nükleer Denemeleri İzleme Merkezi, İznik Deprem Zararlarının Azaltılması Merkezi ile Türkiye geneline hizmet sunmaktadır.

Üniversitemizde sunulan eğitim hizmetlerine ilişkin ayrıntılı tablolar aşağıda gösterilmiştir.

MÜHENDİSLİK FAKÜLTESİ ÖĞRENCİ SAYISI

(Hazırlık Sınıfı Dahil)

BÖLÜMLER	I. Dönem			II. Dönem		
	Kız	Erkek	Toplam	Kız	Erkek	Toplam
Bilgisayar Mühendisliği	57	289	346	56	283	339
Elektrik-Elektronik Mühendisliği	48	287	335	47	281	328
Endüstri Mühendisliği	116	206	322	113	200	313
İnşaat Mühendisliği	33	311	344	33	295	328
Kimya Mühendisliği	159	153	312	159	151	310
Makine Mühendisliği	55	259	314	52	246	298
Bilişim Sistemleri Mühendisliği (SUNY)	20	62	82	20	62	82
TOPLAM	488	1567	2055	480	1518	1998

FEN-EDEBİYAT FAKÜLTESİ ÖĞRENCİ SAYISI

(Hazırlık Sınıfı Dahil)

BÖLÜMLER	I. Dönem			II. Dönem		
	Kız	Erkek	Toplam	Kız	Erkek	Toplam
Batı Dilleri ve Edebiyatı	170	50	220	166	49	215
Çeviri Bilim	153	34	187	153	33	186
Felsefe	115	61	176	113	61	174
Fizik	55	122	177	56	122	178
Kimya	122	82	204	118	79	197
Matematik	81	169	250	81	167	248
Moleküler Biyoloji ve Genetik	92	110	202	90	102	192
Psikoloji	165	31	196	159	30	189
Sosyoloji	151	51	202	146	49	195
Tarih	122	98	220	120	93	213
Türk Dili ve Edebiyatı	139	54	193	139	53	192
TOPLAM	1365	862	2227	1341	838	2179

İKTİSADİ VE İDARİ BİLİMLER FAKÜLTESİ ÖĞRENCİ SAYISI

(Hazırlık Sınıfı Dahil)

BÖLÜMLER	I. Dönem			II. Dönem		
	Kız	Erkek	Toplam	Kız	Erkek	Toplam
Ekonomi	229	347	576	228	342	570
İşletme	235	353	588	229	344	573
Siyaset Bilimi ve Uluslararası İlişkiler	275	215	490	276	213	489
Küresel ve Uluslararası İlişkiler (SUNY)	46	36	82	46	35	81
TOPLAM	789	955	1736	779	934	1713

EĞİTİM FAKÜLTESİ ÖĞRENCİ SAYISI

(Hazırlık Sınıfı Dahil)

BÖLÜMLER	I. Dönem			II. Dönem		
	Kız	Erkek	Toplam	Kız	Erkek	Toplam
Bilgisayar ve Öğretim Teknolojileri Öğr	37	1145	182	37	143	180
Rehberlik ve Psikolojik Danışmanlık	156	68	224	155	66	221
İlköğretim Fen Bilgisi Öğretmenliği	95	72	167	89	66	155
İlköğretim Matematik Öğretmenliği	90	89	179	90	89	179
İlköğretim Okulöncesi Öğretmenliği	141	8	149	140	6	146
O.Ö.F.M.A.E.* Kimya Öğretmenliği	89	89	178	89	87	176
O.Ö.F.M.A.E.* Fizik Öğretmenliği	53	126	179	51	121	172
O.Ö.F.M.A.E.* Matematik Öğretmenliği	76	129	205	72	125	197
İngilizce Öğretmenliği	216	69	285	216	69	285
TOPLAM	953	795	1748	939	772	1711

UYGULAMALI BİLİMLER YÜKSEKOKULU ÖĞRENCİ SAYISI (Hazırlık Sınıfı Dahil)

BÖLÜMLER	I. Dönem			II. Dönem		
	Kız	Erkek	Toplam	Kız	Erkek	Toplam
Turizm İşletmeciliği	150	111	261	149	111	260
Uluslararası Ticaret	137	145	282	137	143	280
Yönetim Bilişim Sistemleri	105	173	278	101	171	272
TOPLAM	392	429	821	387	425	812

MESLEK YÜKSEKOKULU ÖĞRENCİ SAYISI

(Hazırlık Sınıfı Dahil)

PROGRAMLAR	I. Dönem			II. Dönem		
	Kız	Erkek	Toplam	Kız	Erkek	Toplam
Bilgisayar Programcılığı	1	2	3	1	2	3
Elektronik Programı	-	3	3	-	2	2
Orta Kademe Yöneticilik	1	-	1	1	-	1
Turizm ve Otel Yöneticiliği	-	2	2	-	2	2
TOPLAM	2	7	9	2	6	8

OTELCİLİK MESLEK YÜKSEKOKULU ÖĞRENCİ SAYISI (II. Öğretim)

PROGRAMLAR	I. Dönem			II. Dönem		
	Kız	Erkek	Toplam	Kız	Erkek	Toplam
Turizm İşletmeciliği (II. Öğretim)	67	29	96	63	26	89

FEN BİLİMLERİ ENSTİTÜSÜ ÖĞRENCİ SAYISI**(Hazırlık Sınıfı Dahil)**

ANABİLİM DALLARI	I. Dönem			II. Dönem		
	Kız	Erkek	Toplam	Kız	Erkek	Toplam
Bilgisayar Mühendisliği	35	142	177	33	137	170
Elektrik-Elektronik Mühendisliği	23	104	127	23	101	124
Endüstri Mühendisliği	44	83	127	35	69	104
Finans Mühendisliği (II. Öğretim)	15	44	59	13	40	53
Fizik	22	43	65	19	33	52
Hesaplamalı Bilim ve Mühendislik	3	7	10	2	7	9
İnşaat Mühendisliği	12	106	118	9	97	106
Kimya	35	13	48	35	13	48
Kimya Mühendisliği	59	28	87	55	27	82
Makine Mühendisliği	12	77	89	10	63	73
Matematik	5	12	17	5	13	18
Moleküler Biyoloji ve Genetik	23	14	37	22	14	36
Mühendislik ve Teknoloji (II. Öğretim)	21	58	79	20	57	77
Orta Öğretim Fen ve Mat. Alan. Eğt.	10	6	16	8	5	13
Otomotiv Mühendisliği (II. Öğretim)	2	25	27	2	18	20
Sistem ve Kontrol Mühendisliği	6	49	55	6	42	48
Tıbbi Sistemler ve Bilişim (II. Öğretim)	2	5	7	2	5	7
Yazılım Mühendisliği (II. Öğretim)	5	54	59	5	52	57
TOPLAM	334	870	1204	304	793	1097

SOSYAL BİLİMLER ENSTİTÜSÜ ÖĞRENCİ SAYISI
(Hazırlık Sınıfı Dahil)

ANABİLİM DALLARI	I. Dönem			II. Dönem		
	Kız	Erkek	Toplam	Kız	Erkek	Toplam
Avrupa Çalışmaları (II. Öğretim)	18	12	30	14	10	24
Bilişsel Bilim	5	7	12	4	5	9
Çeviri Bilim	30	5	35	28	4	32
Dilbilim	15	5	20	13	4	17
Eğitim Bilimleri	37	16	53	32	12	44
Ekonomi ve Finans (II. Öğretim)	23	40	63	22	37	59
Eleştiri ve Kültür Araştırmaları	6	-	6	4	-	4
Felsefe	27	28	55	24	27	51
İktisat	25	22	47	23	20	43
İngiliz Dili ve Edebiyatı	16	4	20	14	4	18
İşletme	50	74	124	49	62	111
İşletme Bilişim Sistemleri	2	17	19	2	14	16
İşletme (II. Öğretim)	19	33	52	19	33	52
Konferans Çevirmenliği	8	1	9	8	1	9
Psikoloji	42	3	45	37	2	39
Siyaset Bilimi ve Uluslararası İlişkiler	28	26	54	24	19	43
Sosyoloji	27	12	39	25	12	37
Tarih	53	35	88	44	32	76
Türk Dili ve Edebiyatı	20	8	28	20	8	28
Uluslararası Ticaret Yönetimi	1	5	6	1	5	6
Yabancı Dil Eğitimi	20	4	24	20	4	24
Yönetim Bilişim Sistemleri	11	32	43	11	31	42
TOPLAM	483	389	872	438	346	784

ATATÜRK İLKELERİ VE İNKILAP TARİHİ ENSTİTÜSÜ ÖĞRENCİ SAYISI
(Hazırlık Sınıfı Dahil)

I. Dönem			II. Dönem		
Kız	Erkek	Toplam	Kız	Erkek	Toplam
67	60	127	56	41	97

BİYO-MEDİKAL MÜHENDİSLİĞİ ENSTİTÜSÜ
ÖĞRENCİ SAYISI (Hazırlık Sınıfı Dahil)

I. Dönem			II. Dönem		
Kız	Erkek	Toplam	Kız	Erkek	Toplam
43	109	152	39	91	130

ÇEVRE BİLİMLERİ ENSTİTÜSÜ
ÖĞRENCİ SAYISI (Hazırlık Sınıfı Dahil)

I. Dönem			II. Dönem		
Kız	Erkek	Toplam	Kız	Erkek	Toplam
73	44	117	65	37	102

KANDİLLİ RASATHANESİ VE DEPREM ARAŞTIRMA ENSTİTÜSÜ
ÖĞRENCİ SAYISI (Hazırlık Sınıfı Dahil)

	I. Dönem			II. Dönem		
	Kız	Erkek	Toplam	Kız	Erkek	Toplam
ANABİLİM DALLARI						
Jeofizik	14	10	24	14	9	23
jeodezi	10	5	15	9	4	13
Deprem Mühendisliği	9	29	38	8	24	32
TOPLAM	33	44	77	31	37	68

MÜHENDİSLİK FAKÜLTESİ HAZIRLIK SINIFI ÖĞRENCİ SAYISI

BÖLÜMLER	I. Dönem			II. Dönem		
	Kız	Erkek	Toplam	Kız	Erkek	Toplam
Bilgisayar Mühendisliği	13	63	76	8	55	63
Elektrik-Elektronik Mühendisliği	13	49	62	12	47	59
Endüstri Mühendisliği	27	31	58	26	28	54
İnşaat Mühendisliği	7	62	69	6	54	60
Kimya Mühendisliği	32	27	59	26	24	50
Makine Mühendisliği	14	39	53	11	34	45
Bilişim Sistemleri Mühendisliği (SUNY)	1	5	6	1	5	6
TOPLAM	107	276	383	90	247	337

FEN-EDEBİYAT FAKÜLTESİ HAZIRLIK SINIFI ÖĞRENCİ SAYISI

BÖLÜMLER	I. Dönem			II. Dönem		
	Kız	Erkek	Toplam	Kız	Erkek	Toplam
Batı Dilleri ve Edebiyatı	21	8	29	18	6	24
Çeviri Bilim	18	6	24	17	6	23
Felsefe	24	16	40	23	16	39
Fizik	14	31	45	13	31	44
Kimya	28	17	45	26	16	42
Matematik	20	43	63	17	36	53
Moleküler Biyoloji ve Genetik	14	17	31	13	17	30
Psikoloji	36	6	42	36	5	41
Sosyoloji	42	12	54	38	11	49
Tarih	37	36	73	33	35	68
Türk Dili ve Edebiyatı	41	25	66	38	24	62
TOPLAM	295	217	512	272	203	475

**İKTİSADİ VE İDARİ BİLİMLER FAKÜLTESİ HAZIRLIK SINIFI
ÖĞRENCİ SAYISI**

BÖLÜMLER	I. Dönem			II. Dönem		
	Kız	Erkek	Toplam	Kız	Erkek	Toplam
Ekonomi	48	46	94	42	39	81
İşletme	49	54	103	46	49	95
Siyaset Bilimi ve Uluslararası İlişkiler	57	42	99	51	39	90
Küresel ve Uluslararası İlişkiler (SUNY)	5	3	8	5	3	8
TOPLAM	159	145	304	144	130	274

EĞİTİM FAKÜLTESİ HAZIRLIK SINIFI ÖĞRENCİ SAYISI

BÖLÜMLER	I. Dönem			II. Dönem		
	Kız	Erkek	Toplam	Kız	Erkek	Toplam
Bilgisayar ve Öğretim Teknolojileri Öğr.	8	41	49	7	41	48
Rehberlik ve Psikolojik Danışmanlık	42	14	56	40	14	54
İlköğretim Fen Bilgisi Öğretmenliği	26	17	43	25	16	41
İlköğretim Matematik Öğretmenliği	21	16	37	21	14	35
İlköğretim Okulöncesi Öğretmenliği	46	4	50	39	4	43
O.Ö.F.M.A.E.* Kimya Öğretmenliği	19	19	38	19	20	39
O.Ö.F.M.A.E.* Fizik Öğretmenliği	11	32	43	11	28	39
O.Ö.F.M.A.E.* Matematik Öğretmenliği	16	17	33	16	16	32
İngilizce Öğretmenliği	31	10	41	26	5	31
TOPLAM	220	170	390	204	158	362

UYGULAMALI BİLİMLER YÜKSEKOKULU HAZIRLIK SINIFI ÖĞRENCİ SAYISI

BÖLÜMLER	I. Dönem			II. Dönem		
	Kız	Erkek	Toplam	Kız	Erkek	Toplam
Turizm İşletmeciliği	32	31	63	28	30	58
Uluslararası Ticaret	25	45	70	25	40	65
Yönetim Bilişim Sistemleri	25	45	70	24	43	67
TOPLAM	82	121	203	77	113	190

MESLEK YÜKSEKOKULU HAZIRLIK SINIFI ÖĞRENCİ SAYISI

PROGRAMLAR	I. Dönem			II. Dönem		
	Kız	Erkek	Toplam	Kız	Erkek	Toplam
Bilgisayar Programcılığı	-	-	-	-	-	-
Elektronik Programı	-	-	-	-	-	-
Orta Kademe Yöneticilik	-	-	-	-	-	-
Turizm ve Otel Yöneticiliği	-	-	-	-	-	-
TOPLAM	-	-	-	-	-	-

FEN BİLİMLERİ ENSTİTÜSÜ HAZIRLIK SINIFI ÖĞRENCİ SAYISI

ANABİLİM DALLARI	I. Dönem			II. Dönem		
	Kız	Erkek	Toplam	Kız	Erkek	Toplam
Bilgisayar Mühendisliği	-	3	3	-	2	2
Elektrik-Elektronik Mühendisliği	-	4	4	-	3	3
Endüstri Mühendisliği	3	1	4	-	1	1
Finans Mühendisliği (II. Öğretim)	-	-	-	-	-	-
Fizik	-	2	2	-	1	1
Hesaplamalı Bilim ve Mühendislik	2	6	8	1	6	7
İnşaat Mühendisliği	1	3	4	1	2	3
Kimya	3	1	4	2	1	3
Kimya Mühendisliği	6	-	6	2	-	2
Makine Mühendisliği	-	-	-	-	-	-
Matematik	-	-	-	-	-	-
Moleküler Biyoloji ve Genetik	-	-	-	-	-	-
Mühendislik ve Teknoloji (II. Öğretim)	-	-	-	-	-	-
Orta Öğretim Fen ve Mat. Alan. Eğt.	-	-	-	-	-	-
Otomotiv Mühendisliği (II. Öğretim)	-	-	-	-	-	-
Sistem ve Kontrol Mühendisliği	-	1	1	-	1	1
Tıbbi Sistemler ve Bilişim (II. Öğretim)	-	-	-	-	-	-
Yazılım Mühendisliği (II. Öğretim)	-	-	-	-	-	-
TOPLAM	15	21	36	6	17	23

SOSYAL BİLİMLER ENSTİTÜSÜ HAZIRLIK SINIFI ÖĞRENCİ SAYISI

ANABİLİM DALLARI	I. Dönem			II. Dönem		
	Kız	Erkek	Toplam	Kız	Erkek	Toplam
Avrupa Çalışmaları (II. Öğretim)	-	-	-	-	-	-
Bilişsel Bilim	-	-	-	-	-	-
Çeviri Bilim	-	-	-	-	-	-
Dilbilim	-	-	-	-	-	-
Eğitim Bilimleri	2	1	3	2	-	2
Ekonomi ve Finans (II. Öğretim)	-	-	-	-	-	-
Eleştiri ve Kültür Araştırmaları	-	-	-	-	-	-
Felsefe	-	-	-	-	-	-
İktisat	-	-	-	-	-	-
İngiliz Dili ve Edebiyatı	-	-	-	-	-	-
İşletme	-	-	-	-	-	-
İşletme Bilişim Sistemleri	-	-	-	-	-	-
İşletme (II. Öğretim)	-	-	-	-	-	-
Konferans Çevirmenliği	-	-	-	-	-	-
Psikoloji	-	-	-	-	-	-
Siyaset Bilimi ve Uluslararası İlişkiler	-	-	-	-	-	-
Sosyoloji	-	-	-	-	-	-
Tarih	2	2	4	2	2	4
Türk Dili ve Edebiyatı	2	-	2	1	-	1
Yabancı Dil Eğitimi	-	-	-	-	-	-
Yönetim Bilişim Sistemleri	-	-	-	-	-	-
TOPLAM	6	3	9	5	2	7

ATATÜRK İLKELERİ VE İNKILAP TARİHİ ENSTİTÜSÜ HAZIRLIK SINIFI ÖĞRENCİ SAYISI

I. Dönem			II. Dönem		
Kız	Erkek	Toplam	Kız	Erkek	Toplam
-	1	1	-	1	1

BİYO-MEDİKAL MÜHENDİSLİĞİ ENSTİTÜSÜ
HAZIRLIK SINIFI ÖĞRENCİ SAYISI

I. Dönem			II. Dönem		
Kız	Erkek	Toplam	Kız	Erkek	Toplam
3	2	5	3	1	4

ÇEVRE BİLİMLERİ ENSTİTÜSÜ
HAZIRLIK SINIFI ÖĞRENCİ SAYISI

I. Dönem			II. Dönem		
Kız	Erkek	Toplam	Kız	Erkek	Toplam
10	7	17	8	4	12

KANDİLLİ RASATHANESİ VE DEPREM ARAŞTIRMA ENSTİTÜSÜ
HAZIRLIK SINIFI ÖĞRENCİ SAYISI

ANABİLİM DALLARI	I. Dönem			II. Dönem		
	Kız	Erkek	Toplam	Kız	Erkek	Toplam
Jeofizik	5	1	6	5	-	5
jeodezi	4	3	7	4	2	6
Deprem Mühendisliği	1	2	3	-	1	1
TOPLAM	10	6	16	9	3	12

**2006/2007 AKADEMİK YILI I. DÖNEMİNDE BOĞAZIÇI ÜNİVERSİTESİ'NDE
KAYITLI LİSANS ÖĞRENCİ SAYISI**

FAKÜLTELER	Hazırlık	Lisans
Mühendislik Fakültesi	383	1672
Fen-Edebiyat Fakültesi	512	1715
İktisadi ve İdari Bilimler Fakültesi	304	1432
Eğitim Fakültesi	390	1358
Uygulamalı Bilimler Yüksekokulu	203	618
TOPLAM	1792	6795

**2006/2007 AKADEMİK YILI I. DÖNEMİNDE BOĞAZIÇI
ÜNİVERSİTESİ'NDE KAYITLI ÖNLİSANS ÖĞRENCİ SAYISI**

YÜKSEKOKULLAR	Hazırlık	Önlisans
Otelcilik Meslek Yüksekokulu (II.Öğretim)	-	96
Meslek Yüksekokulu	-	9
TOPLAM	-	105

**2006/2007 AKADEMİK YILI I. DÖNEMİNDE BOĞAZIÇI
ÜNİVERSİTESİ'NDE KAYITLI LİSANSÜSTÜ ÖĞRENCİ SAYISI**

ENSTİTÜLER	Hazırlık	Yüksek L
Atatürk İlkeleri ve İnkılap Tarihi Enstitüsü	1	126
Biyo-Medikal Mühendisliği Enstitüsü	5	147
Çevre Bilimleri Enstitüsü	17	100
Fen Bilimleri Enstitüsü	36	1168
Kandilli Rasathanesi ve Deprem Arş. Enst.	16	61
Sosyal Bilimler Enstitüsü	9	863
TOPLAM	84	2465

**2006/2007 AKADEMİK YILI II. DÖNEMİNDE BOĞAZIÇI ÜNİVERSİTESİ'NDE
KAYITLI LİSANS ÖĞRENCİ SAYISI**

FAKÜLTELER	Hazırlık	Lisans
Mühendislik Fakültesi	337	1661
Fen-Edebiyat Fakültesi	475	1704
İktisadi ve İdari Bilimler Fakültesi	274	1439
Eğitim Fakültesi	362	1349
Uygulamalı Bilimler Yüksekokulu	190	622
TOPLAM	1638	6775

**2006/2007 AKADEMİK YILI II. DÖNEMİNDE BOĞAZIÇI
ÜNİVERSİTESİ'NDE KAYITLI ÖNLİSANS ÖĞRENCİ SAYISI**

YÜKSEKOKULLAR	Hazırlık	Önlisans
Otelcilik Meslek Yüksekokulu (II.Öğretim)	-	89
Meslek Yüksekokulu	-	8
TOPLAM	-	97

**2006/2007 AKADEMİK YILI II. DÖNEMİNDE BOĞAZIÇI
ÜNİVERSİTESİ'NDE KAYITLI LİSANSÜSTÜ ÖĞRENCİ SAYISI**

ENSTİTÜLER	Hazırlık	Yüksek L
Atatürk İlkeleri ve İnkılap Tarihi Enstitüsü	1	96
Biyo-Medikal Mühendisliği Enstitüsü	4	126
Çevre Bilimleri Enstitüsü	12	90
Fen Bilimleri Enstitüsü	23	1074
Kandilli Rasathanesi ve Deprem Arş. Enst.	12	56
Sosyal Bilimler Enstitüsü	7	777
TOPLAM	59	2219

**2006/2007 AKADEMİK YILINDA BOĞAZIÇI
ÜNİVERSİTESİ'NDE KAYITLI ÖĞRENCİ SAYISI (Özet)**

	I. Dönem	II. Dönem
Hazırlık Sınıfı	1876	1697
Lisans	6795	6775
Önlisans	105	97
Lisansüstü	2465	2219
TOPLAM	11241	10788

2006/2007 AKADEMİK YILI I. DÖNEM EĞİTİM-ÖĞRETİM YÜKÜ DAĞILIMI

Bölüm/Program/Anabilim Dalı	Açılan Ders Sayısı	Öğretici / öğrenci		
		Öğretici/Bölüm Öğr. S.	Öğretici/S.D.Ö.S. **	
MÜHENDİSLİK FAKÜLTESİ	Bilgisayar Mühendisliği	34	21/657 = 1/31	21/540 = 1/26
	Elektrik-Elektronik Mühendisliği	30	28/817 = 1/29	28/179 = 1/6
	Endüstri Mühendisliği	17	15/766 = 1/51	15/38 = 1/3
	İnşaat Mühendisliği	19	24/838 = 1/35	24/253 = 1/11
	Kimya Mühendisliği	17	17/628 = 1/37	17/2
	Makina Mühendisliği	17	15/606 = 1/40	15/155 = 1/10
	Bilişim Sistemleri Mühendisliği (SUNY)	6	6/27 = 1/5	-
	TOPLAM	130	126/4339 = 1/34	120/1167 = 1/10
FEN-EDEBİYAT FAKÜLTESİ	Batı Dilleri ve Edebiyatı	48	36/712 = 1/20	36/954 = 1/27
	Çeviribilim	26	31/290 = 1/9	31/10
	Felsefe	14	13/356 = 1/27	13/528 = 1/41
	Fizik	33	34/391 = 1/12	34/1800 = 1/53
	Kimya	24	25/627 = 1/25	25/1014 = 1/41
	Matematik	19	21/516 = 1/25	21/2769 = 1/132
	Moleküler Biyoloji ve Genetik	15	14/419 = 1/30	14/232 = 1/17
	Psikoloji	22	16/505 = 1/32	16/469 = 1/29
	Sosyoloji	12	14/385 = 1/30	14/712 = 1/51
	Tarih	36	28/406 = 1/15	28/903 = 1/32
	Türk Dili ve Edebiyatı	24	17/539 = 1/32	17/307 = 1/18
	TOPLAM	273	249/5146 = 1/21	249/9698 = 1/39
İİBF	Ekonomi	17	23/1383 = 1/60	23/1301 = 1/57
	İşletme	30	43/1487 = 1/35	43/657 = 1/15
	Siyaset Bil. ve Uluslararası İlişkiler	25	18/1092 = 1/61	18/598 = 1/33
	Küresel ve Uluslar arası İlişkiler (SUNY)	-	-	-
	TOPLAM	72	84/3962 = 1/47	84/2556 = 1/30
EĞİTİM FAKÜLTESİ	Bilgisayar ve Öğretim Tekno. Eğt.	12	7/305 = 1/44	7/146 = 1/21
	Eğitim Bilimleri	26	31/540 = 1/17	31/820 = 1/27
	İlköğretim Fen Bilgisi Öğretmenliği	23	14/626 = 1/45	14/44 = 1/3
	İlköğretim Matematik Öğretmenliği			
	İlköğretim Okulöncesi Öğretmenliği	10	13/464 = 1/36	13/4
	O.Ö.F.M.A.E.* Fizik Öğretmenliği			
	O.Ö.F.M.A.E.* Kimya Öğretm.			
	O.Ö.F.M.A.E.* Matematik Öğretmenliği	15	15/658 = 1/44	15/61 = 1/4
	Yabancı Diller Eğitimi			
TOPLAM	86	8042593 = 1/32	80/975 = 1/12	

O.Ö.F.M.A.E.* : Orta Öğretim Fen ve Matematik Alanları Eğitimi

S. D. Ö. S.** : Servis Dersi Alan Öğrenci Sayısı

2006/2007 AKADEMİK YILI I. DÖNEM EĞİTİM-ÖĞRETİM YÜKÜ DAĞILIMI (Devam)

Bölüm/Program/Anabilim Dalı		Açılan Ders Sayısı	Öğretici/Öğrenci	
			Öğretici/Bölüm Öğr. S.	Öğretici/S.D.Ö.S. **
Türkçe Dersleri Koordinatörlüğü		1	-	8/1242 = 1/155
YADYOK	İngilizce Hazırlık Sınıfı	-		
	Yabancı Dil Birimleri	36	-	39/2389 = 1/61
UBYO	Turizm İşletmeciliği	26	19/1040 = 1/55	19/34 = 1/2
	Uluslararası Ticaret	23	21/1016 = 1/48	21/117 = 1/6
	Yönetim Bilişim Sistemleri	24	21/998 = 1/48	21/37 = 1/2
	TOPLAM	73	61/3054 = 1/50	61/188 = 1/3
OMY- Turizm İşletmeciliği (II. Öğretim)		21	16/896 = 1/56	-
ENSTİTÜLER	Atatürk İlk. ve İnkılap Tarihi Enst.	4	12/49 = 1/4	12/1245 = 1/104
	Biyo-Medikal Mühendisliği Enst.	1	-	1/54 = 1/54
	Çevre Bilimleri Enstitüsü	3	3/3 = 1/1	3/127 = 1/42
	Kandilli Rast. ve Dep. Arşt. Enst.	-	-	-
S. D. Ö. S. ** : Servis Dersi Alan Öğrenci Sayısı				

2006/2007 AKADEMİK YILI II. DÖNEM EĞİTİM-ÖĞRETİM YÜKÜ DAĞILIMI

Bölüm/Program/Anabilim Dalı		Açılan Ders Sayısı	Öğretici/Öğrenci	
			Öğretici/Bölüm Öğr. S.	Öğretici/S.D.Ö.S. **
MÜHENDİSLİK FAKÜLTESİ	Bilgisayar Mühendisliği	20	23/723 = 1/31	23/577 = 1/25
	Elektrik-Elektronik Mühendisliği	19	28/654 = 1/23	28/223 = 1/8
	Endüstri Mühendisliği	16	19/562 = 1/30	19/92 = 1/5
	İnşaat Mühendisliği	19	29/751 = 1/26	29/181 = 1/6
	Kimya Mühendisliği	12	17/574 = 1/34	-
	Makine Mühendisliği	18	17/729 = 1/43	17/96 = 1/6
	Bilişim Sistemleri Mühendisliği (SUNY)	6	6/38 = 1/6	-
	TOPLAM	110	139/4031 = 1/29	114/1007 = 1/9
FEN-EDEBİYAT FAKÜLTESİ	Batı Dilleri ve Edebiyatı	35	34/619 = 1/18	34/811 = 1/24
	Çeviribilim	26	19/578 = 1/30	19/12=1/7
	Felsefe	13	12/355 = 1/30	12/346 = 1/29
	Fizik	34	35/336 = 1/10	35/1576 = 1/45
	Kimya	27	24/585 = 1/24	24/922 = 1/38
	Matematik	19	21/567 = 1/27	21/2695 = 1/128
	Moleküler Biyoloji ve Genetik	18	14/450 = 1/32	14/188 = 1/13
	Psikoloji	21	16/377 = 1/24	16/806 = 1/50
	Sosyoloji	13	14/327 = 1/23	14/242 = 1/17
	Tarih	37	29/406 = 1/14	29/963 = 1/33
	Türk Dili ve Edebiyatı	19	18/488 = 1/27	18/180 = 1/10
	TOPLAM	262	236/5088 = 1/22	236/8741 = 1/37
	İİBF	Ekonomi	20	23/1406 = 1/61
İşletme		31	41/1651 = 1/40	41/597 = 1/15
Siyaset Bil. ve Uluslararası İlişkiler		34	17/1099 = 1/65	17/295 = 1/17
Küresel ve Uluslar arası İlişkiler (SUNY)		-	-	-
TOPLAM		85	81/4156 = 1/51	81/2122 = 1/26
EĞİTİM FAKÜLTESİ	Bilgisayar ve Öğretim Tekno. Eğt.	12	4/291 = 1/73	4/122 = 1/31
	Eğitim Bilimleri	30	30/627 = 1/21	30/555 = 1/19
	İlköğretim Fen Bilgisi Öğretmenliği	27	14/799 = 1/56	14/44 = 1/3
	İlköğretim Matematik Öğr.			
	İlköğretim Okulöncesi Öğr.	10	16/397 = 1/25	16/6 = 1/1
	O.Ö.F.M.A.E.* Fizik Öğretmenl.			
	O.Ö.F.M.A.E.* Kimya Öğretm.			
	O.Ö.F.M.A.E.* Matematik Öğretmenliği	15	17/775 = 1/46	17/59 = 1/4
	Yabancı Diller Eğitimi			
TOPLAM	94	81/2869 = 1/35	81/786 = 1/10	

O.Ö.F.M.A.E.* : Orta Öğretim Fen ve Matematik Alanları Eğitimi

S. D. Ö. S.** : Servis Dersi Alan Öğrenci Sayısı

2006/2007 AKADEMİK YILI II. DÖNEM EĞİTİM-ÖĞRETİM YÜKÜ DAĞILIMI (Devam)

Bölüm/Program/Anabilim Dalı		Açılan Ders Sayısı	Öğretici/Öğrenci	
			Öğretici/Bölüm Öğr. S.	Öğretici/S.D.Ö.S. **
Türkçe Dersleri Koordinatörlüğü		1	-	8/1580 = 1/198
YADYOK	İngilizce Hazırlık Sınıfı	-	-	-
	Yabancı Dil Birimleri	37	-	39/2366 = 1/61
UBYO	Turizm İşletmeciliği	26	26/984 = 1/38	26/65 = 1/3
	Uluslararası Ticaret	21	18/999 = 1/56	18/79 = 1/4
	Yönetim Bilişim Sistemleri	21	24/899 = 1/38	24/85 = 1/4
	TOPLAM	68	68/2882 = 1/42	68/229 = 1/3
OMY- Turizm İşletmeciliği (II. Öğretim)		19	16/815 = 1/51	-
ENSTİTÜLER	Atatürk İlk. ve İnkılap Tarihi Enst.	2	-	10/1388 = 1/139
	Biyomedikal Mühendisliği Enst.	-	-	-
	Çevre Bilimleri Enstitüsü	-	-	-
	Kandilli Rast. ve Dep. Arşt. Enst.	-	-	-
Güzel Sanatlar Bölümü			-	
Beden Eğitimi Bölümü			-	

S. D. Ö. S. ** : Servis Dersi Alan Öğrenci Sayısı

2006/2007 AKADEMİK YILI LİSANS/ÖNLİSANS/LİSANSÜSTÜ BAŞARI ORANI

LİSANS	I. Dönem		II. Dönem	
	Öğrenci Sayısı	Başarı Oranı	Öğrenci Sayısı	Başarı Oranı
FAKÜLTELER				
Mühendislik Fakültesi	1672	85	1661	85
Fen-Edebiyat Fakültesi	1715	84	1704	83
İktisadi ve İdari Bilimler Fakültesi	1432	89	1439	90
Eğitim Fakültesi	1358	79	1349	79
Uygulamalı Bilimler Yüksekokulu	618	89	622	88

ÖNLİSANS	I. Dönem		II. Dönem	
	Öğrenci Sayısı	Başarı Oranı	Öğrenci Sayısı	Başarı Oranı
YÜKSEKOKULLAR				
Otelcilik Meslek Yüksekokulu (II. Öğretim)	96	98	89	97

LİSANSÜSTÜ	I. Dönem		II. Dönem	
	Öğrenci Sayısı	Başarı Oranı	Öğrenci Sayısı	Başarı Oranı
ENSTİTÜLER				
Atatürk İlkeleri ve İnkılap Tarihi Enstitüsü	126	77	96	88
Biyomedikal Mühendisliği Enstitüsü	147	62	126	67
Çevre Bilimleri Enstitüsü	100	67	90	74
Fen Bilimleri Enstitüsü	1168	73	1074	79
Sosyal Bilimler Enstitüsü	863	74	777	77
Kandilli Rasathanesi ve Dep. Arş. Enst.	61	65	56	70

2006/2007 AKADEMİK YILI ÜNİVERSİTE BAŞARI ORANI

	I. Dönem		II. Dönem	
	Öğrenci Sayısı	Başarı Oranı	Öğrenci Sayısı	Başarı Oranı
LİSANS	6795	85	6775	85
ÖNLİSANS	105	98	97	97
LİSANSÜSTÜ	2465	70	2219	76

Üniversite Başarı Oranı:

I. Dönem : 84

II. Dönem : 86

MÜHENDİSLİK FAKÜLTESİ BAŞARI ORANI

BOLUMLER	I. Dönem		II. Dönem	
	Öğrenci Sayısı	Başarı Oranı	Öğrenci Sayısı	Başarı Oranı
Bilgisayar Mühendisliği	270	88	276	84
Elektrik-Elektronik Mühendisliği	273	89	269	89
Endüstri Mühendisliği	264	89	259	90
İnşaat Mühendisliği	275	84	268	83
Kimya Mühendisliği	253	87	260	87
Makine Mühendisliği	261	89	253	88
Bilişim Sistemleri Mühendisliği (SUNY)	76	72	76	77
FAKÜLTE	1672	85	1661	85

FEN-EDEBİYAT FAKÜLTESİ BAŞARI ORANI

BÖLÜMLER	I. Dönem		II. Dönem	
	Öğrenci Sayısı	Başarı Oranı	Öğrenci Sayısı	Başarı Oranı
Batı Dilleri ve Edebiyatı	191	92	191	92
Çeviri Bilim	163	97	163	96
Felsefe	136	81	135	81
Fizik	132	73	134	76
Kimya	159	85	155	82
Matematik	187	74	195	76
Moleküler Biyoloji ve Genetik	171	82	162	83
Psikoloji	154	92	148	92
Sosyoloji	148	89	146	88
Tarih	147	75	145	71
Türk Dili ve Edebiyatı	127	87	130	80
FAKÜLTE	1715	84	1704	83

İKTİSADİ VE İDARİ BİLİMLER FAKÜLTESİ BAŞARI ORANI

BÖLÜMLER	I. Dönem		II. Dönem	
	Öğrenci Sayısı	Başarı Oranı	Öğrenci Sayısı	Başarı Oranı
Ekonomi	482	84	489	86
İşletme	485	86	478	87
Siyaset Bilimi ve Uluslararası İlişkiler	391	89	399	91
Küresel ve Uluslararası İlişkiler (SUNY)	74	96	73	97
FAKÜLTE	1432	89	1439	90

EĞİTİM FAKÜLTESİ BAŞARI ORANI

BÖLÜMLER	I. Dönem		II. Dönem	
	Öğrenci Sayısı	Başarı Oranı	Öğrenci Sayısı	Başarı Oranı
Bilgisayar ve Öğretim Teknolojileri Eğitimi	133	72	132	74
İlköğretim Fen Bilgisi Öğretmenliği	124	69	114	71
İlköğretim Matematik Öğretmenliği	142	74	144	77
İlköğretim Okulöncesi Öğretmenliği	99	92	103	93
İngilizce Öğretmenliği	244	96	254	95
O.Ö.F.M.A.E.* Fizik Öğretmenliği	136	63	133	62
.Ö.F.M.A.E.* Kimya Öğretmenliği	140	72	137	71
O.Ö.F.M.A.E.* Matematik Öğretmenliği	172	81	165	79
Rehberlik ve Psikolojik Danışmanlık	168	89	167	92
FAKÜLTE	1358	79	1349	79

O.Ö.F.M.A.E.* : Ortaöğretim Fen ve Matematik Alanları Eğitimi

UYGULAMALI BİLİMLER YÜKSEKOKULU BAŞARI ORANI

BÖLÜMLER	I. Dönem		II. Dönem	
	Öğrenci Sayısı	Başarı Oranı	Öğrenci Sayısı	Başarı Oranı
Turizm İşletmeciliği	198	87	202	88
Uluslararası Ticaret	212	91	215	89
Yönetim Bilişim Sistemleri	208	89	205	88
YÜKSEKOKUL	618	89	622	88

OTELCİLİK MESLEK YÜKSEKOKULU BAŞARI ORANI (II. Öğretim)

PROGRAMLAR	I. Dönem		II. Dönem	
	Öğrenci Sayısı	Başarı Oranı	Öğrenci Sayısı	Başarı Oranı
Turizm İşletmeciliği (II. Öğretim)	96	98	89	97

FEN BİLİMLERİ ENSTİTÜSÜ BAŞARI ORANI

ANABİLİM DALLARI	I. Dönem		II. Dönem	
	Öğrenci Sayısı	Başarı Oranı	Öğrenci Sayısı	Başarı Oranı
Bilgisayar Mühendisliği	174	64	168	69
Elektrik-Elektronik Mühendisliği	123	70	121	77
Endüstri Mühendisliği	123	64	103	72
Finans Mühendisliği (II. Öğretim)	59	90	53	85
Fizik	63	66	51	88
Hesaplamalı Bilim ve Mühendislik	2	50	2	89
İnşaat Mühendisliği	114	58	103	68
Kimya	44	74	45	75
Kimya Mühendisliği	81	71	80	78
Makina Mühendisliği	89	56	73	52
Matematik	17	77	18	81
Moleküler Biyoloji ve Genetik	37	74	36	65
Mühendislik ve Teknoloji (II. Öğretim)	79	94	77	99
Ortaöğretim Fen ve Matematik Alanları Eğit.	16	81	13	79
Otomotiv Mühendisliği (II. Öğretim)	27	91	20	92
Sistem ve Kontrol Mühendisliği	54	45	47	55
Tıbbi Sistemler ve Bilişim (II. Öğretim)	7	100	7	100
Yazılım Mühendisliği (II. Öğretim)	59	85	57	93
ENSTİTÜ	1168	73	1074	79

SOSYAL BİLİMLER ENSTİTÜSÜ BAŞARI ORANI

ANABİLİM DALLARI	I. Dönem		II. Dönem	
	Öğrenci Sayısı	Başarı Oranı	Öğrenci Sayısı	Başarı Oranı
Avrupa Çalışmaları (II. Öğretim)	30	96	24	83
Bilişsel Bilim	12	73	9	85
Çeviri Bilim	35	84	32	78
Dilbilim	20	84	17	76
Eğitim Bilimleri	50	72	42	77
Ekonomi ve Finans (II. Öğretim)	63	73	59	70
Eleştiri ve Kültür Araştırmaları	6	20	4	25
Felsefe	55	78	51	79
İktisat	47	68	43	80
İngiliz Dili ve Edebiyatı	20	33	18	35
İşletme	124	87	111	89
İşletme Bilişim Sistemleri	19	89	16	100
İşletme (II. Öğretim)	52	92	52	92
Konferans Çevirmenliği (Tezsiz)	9	98	9	85
Psikoloji	45	77	39	79
Siyaset Bilimi ve Uluslararası İlişkiler	54	75	43	88
Sosyoloji	39	82	37	67
Tarih	84	53	72	67
Türk Dili ve Edebiyatı	26	74	27	75
Uluslar arası Ticaret	6	66	6	100
Yabancı Diller Eğitimi	24	81	24	86
Yönetim Bilişim Sistemleri	43	81	42	72
ENSTİTÜ	863	74	777	77

KANDİLLİ RASATHANESİ VE DEPREM ARAŞTIRMA ENSTİTÜSÜ

ANABİLİM DALLARI	I. Dönem		II. Dönem	
	Öğrenci Sayısı	Başarı Oranı	Öğrenci Sayısı	Başarı Oranı
Deprem Mühendisliği	35	40	31	31
Jeodezi	8	80	7	100
Jeofizik	18	74	18	79
ENSTİTÜ	61	65	56	70

ATATÜRK İLKELERİ VE İNKILAP TARİHİ ENSTİTÜSÜ BAŞARI ORANI

I. Dönem		II. Dönem	
Öğrenci Sayısı	Başarı Oranı	Öğrenci Sayısı	Başarı Oranı
126	77	96	88

**BİYO-MEDİKAL MÜHENDİSLİĞİ ENSTİTÜSÜ
BAŞARI ORANI**

I. Dönem		II. Dönem	
Öğrenci Sayısı	Başarı Oranı	Öğrenci Sayısı	Başarı Oranı
147	62	126	67

ÇEVRE BİLİMLERİ ENSTİTÜSÜ BAŞARI ORANI

I. Dönem		II. Dönem	
Öğrenci Sayısı	Başarı Oranı	Öğrenci Sayısı	Başarı Oranı
100	67	90	74

BOĞAZIÇI ÜNİVERSİTESİ 2006/2007 AKADEMİK YILI MEZUNLARI (Özet)

Birimler	Mezun Sayısı
Mühendislik Fakültesi	404
Fen-Edebiyat Fakültesi	380
İktisadi ve İdari Bilimler Fakültesi	333
Eğitim Fakültesi	308
Uygulamalı Bilimler Yüksekokulu	160
Lisans Toplam	1585
Meslek Yüksekokulu	3
Otelcilik Meslek Yüksekokulu (II. Öğretim)	38
21. Maddeye göre önlisans mezunu	6
Önlisans Toplam	47
Atatürk İlkeleri ve İnkılap Tarihi Enstitüsü	23
Biyo-Medikal Mühendisliği Enstitüsü	26
Çevre Bilimleri Enstitüsü	16
Fen Bilimleri Enstitüsü	250
Sosyal Bilimler Enstitüsü	182
Kandilli Rasathanesi ve Dep. Arş. Enst.	11
Lisansüstü Toplam	508
GENEL TOPLAM	2140

**BOĞAZIÇI ÜNİVERSİTESİ 2006/2007 AKADEMİK YILI
YÜKSEK ONUR VE ONUR ÖĞRENCİLERİ**

Birimler	Yüksek Onur	Onur
Mühendislik Fakültesi	42	104
Fen-Edebiyat Fakültesi	53	105
İktisadi ve İdari Bilimler Fakültesi	42	94
Eğitim Fakültesi	19	81
Uygulamalı Bilimler Yüksekokulu	26	41
Otelcilik Meslek Y.Okulu (II. Öğretim)	7	7
Meslek Yüksekokulu	-	-
TOPLAM	189	432

GENEL HİZMET BİRİMLERİ

Öğrencilerin ve personelin günlük ihtiyaçlarını karşılamak üzere kurulmuş birimlerdir. Kuzey ve Güney kampüslerde birer adet kafeterya, 6 adet kantin bulunmaktadır. Güney kampüste bir adet alışveriş merkezi bulunmaktadır.

Üniversite içinde üç banka şubesi, PTT şubesi, umumi telefonlar, çamaşırhane, kuaför, berber, kırtasiye, bilgisayar ve gereçleri satış ofisi, ayakkabı tamircisi , gazete bayii v.b. hizmet birimleri mevcuttur.

Öğrenciler tarafından düzenlenen öğrenci servisleri, ayrıca üniversite mensuplarını taşıyan personel servisleri ile üniversiteye kolay ulaşım sağlanmaktadır. Özel arabalar için otopark alanları ayrılmıştır.

Bunlara ilişkin tablolar aşağıda gösterilmiştir.

ÖĞRENCİ YURTLARI

Yurt İsmi	Yat. K.	Öğr. S.	2	2+2	2+4	4+4	4	6	8	10	16*
1. Erkek Yurdu	252	252	27	-	-	-	29	11	2	-	
2. Erkek Yurdu	440	440	4	-	-	-	13	58	4	-	
Zeynep-Ayşe Birkan Kız Y.	246	246	5	-	-	-	9	16	13	-	
2. Kız Yurdu	454	454	4	-	-	-	-	69	4	-	
Uçaksavar Yurdu	219	219	-	21	16	-	9	-	-	-	
Kilyos Yurt	416	416	-	-	-	40	24	-	40	-	-
Superdorm Kız	479	479	Odaların Tamamı Tek Kişilik								
Superdorm Erkek			Odaların Tamamı Tek Kişilik								
TOPLAM	2506	2506	40	21	16	40	84	154	63	-	-

16*: Lojman

MEDİKO-SOSYAL HİZMETLER

	Kız	Erkek	Müşahede	Toplam
Yatak Sayısı	2	2	1	5
Hasta Odası	1	1	1	3

VERİLEN TEDAVİ HİZMETLERİ

REVİR		Öğrenci Sayısı	Personel Sayısı
Tedavi Görenler	Yatarak Tedavi	117	47
	Ayakta Tedavi (Doktor+Hemşirelik Hizm.)	12651	23448
Kilyos Reviri		727	106
Kandilli Reviri			865
SSK			558
EMEKLİLER			1412
Diğer(Kurum muadili unv. Kantin, Özel Yemekhane, İnş. İşç. Vs.)			1042
Genel Toplam(Tüm Hizmetler)			40973
Laboratuvar(Tahlil Sayısı)			24066

DIŞ KLİNİĞİ	Öğrenci Sayısı	Personel Sayısı
	1018	1620
Toplam	2638	

6-Yönetim Ve İç Kontrol Sistemi

Üniversitemizde iç kontrol sistemi, 5018 Sayılı Kanununa göre düzenlenen İç Kontrol ve Ön Mali Kontrole İlişkin Usul ve Esaslar kapsamında yürütülmektedir. Ödenek gönderme belgeleri bütçe performans şubesince e-bütçe sistemi ve Say2000i sistemi üzerinden yapılmaktadır. Kadro dağılım cetvelleri , seyahat kartı listeleri , yan ödeme cetvelleri , sözleşmeli personel sayı ve sözleşmeleri Strateji Geliştirme Daire Başkanlığınca vize işlemine tabi tutulmaktadır. Taahhüt evrakı ve sözleşme tasarılarından , mal ve hizmet alımlarında 250.000 YTL , yapım işlerinde ise 750.000 YTL'yi geçen taahhüt evrakı ödemedden önce Strateji Geliştirme Daire Başkanlığınca kontrol edilip uygun görüş yazısı düzenlenmektedir.

Ayrıca birimlerden gelen bilgisayar ve yazılım alım talepleri Bilişim Sistemleri Bölümünün uygun görüşü alındıktan sonra işleme alınmaktadır diğer mal ve hizmet alımlarında talep formları bütçeden sorumlu Rektör Yardımcısının onayına sunulmaktadır.

Harcama birimleri tarafından da ödeme emri üzerinde gerçekleştirme görevlileri tarafından iç kontrol sonucunda 'kontrol edilmiş uygun bulunmuştur' şerhi ile imzalanmakta , uygun bulunmayanlar ise ödemedden sonra bir ay içerisinde üst yöneticiye sunulmakta ve bu işlemlere ilişkin kayıtlar iç ve dış denetim sırasında denetçilere sunulmak üzere Strateji Geliştirme Daire Başkanlığınca gerçekleştirilmektedir.

II-AMAÇ VE HEDEFLER

A- İdarenin Amaç ve Hedefleri

Boğaziçi Üniversitesi'nin temel kurumsal hedefi Türkiye'de en iyi öğretim elemanları istihdam etmeye ve en iyi öğrenciyi almaya devam ederek uluslararası düzeyde en seçkin üniversiteler arasındaki yerini korumaktır.

Boğaziçi Üniversitesinin temel ilkesi, yerleşik gelenekleri içinde, gerek var olan kalite ve öz değerlendirme kültüründen, gerekse temel etik değerlerden ödün vermeksizin, esnek, sürekli kendini yenileyen, bilimsel, teknolojik ve kültürel gelişmelere ve günün gereklerine mümkün olduğu kadar çabuk uyum gösteren ve yenilikleri başlatan, kaynaklarını çeşitlendiren, Türk toplumuna hizmet verebildiği gibi uluslararası bağlantıları da güçlü olan bir eğitim ve araştırma kurumu olmaktır.

Üniversitemizin akademik faaliyetlerinde mükemmeliyetin ölçüsü uluslararası düzeydir.

I - LİSANS EĞİTİMİ

Üniversitemiz, öğrenci kalitesini en üst düzeyde tutarak değişen dünyanın ihtiyaçlarına cevap veren, yaratıcılığı destekleyici bir eğitim sunmayı amaçlamaktadır.

Öğretim programlarımızın sürekli olarak geliştirilip güncelliklerinin korunmasının gereği olarak ortak temel dersler yaygınlaştırılacak, İngilizce düzeyinin daha da yükseltilmesine gayret edilecek, diğer Üniversitelerle çeşitli işbirlikleri geliştirilecektir. Uluslararası öğrenci değişim programları imkânlar elverdiği ölçüde genişletilecektir.

Eğitimde verimliliğin yükseltilmesi için amaç ve içeriğe uygun etkin öğrenme süreçleri geliştirilerek kullanılacak, bunun yanısıra öğrenci/öğretim elemanı oranının düşürülmesi için yoğun çaba sarf edilecektir.

Üstün başarılı öğrenciye sağlanan imkân, teşvik ve destekler arttırılacaktır. Lisans eğitiminin altyapısı (derslik, laboratuvar) geliştirilecektir. Bu kapsamda Eğitim Laboratuvarları İyileştirme Projesi ile son üç yılda laboratuvar yenilenmesi için yapılan harcamalar Tablo-1'de yer almaktadır.. Lisans öğrencilerinin araştırma faaliyetlerine daha fazla katılması teşvik edilecek, buna finansal kaynak sağlanacaktır. Öğrencilerin ders dışı sosyo-kültürel etkinliklerinin desteklenmesine devam edilecektir.

Mevcut kadro, mekân ve altyapı olanakları çerçevesinde dil hazırlık programı dahil lisans düzeyindeki öğrenci sayısının 7000'e çekilmesi hedeflenmektedir.

Öğretim elemanı sayısı mevcut kalite korunarak arttırılacak, öğretim elemanlarının akademik ve kişisel gelişimlerinin desteklenmesi sürdürülecektir.

Dünyadaki eğitim akreditasyon uygulama süreçlerinin incelenmesi teşvik edilecek, akademik birimlerimizin belli başlı akreditasyon süreçlerine aday olmaları için teşvik ve kaynaklar yaygınlaştırılacaktır.

Eđitim Laboratuvarları İyileřtirme Projesi (TABLO 1)					
Fakülte Adı	Laboratuvarı	2005	2006	2007	Toplam
Mühendislik Fakültesi					
Kimya Mühendisliđi	Temel İřlemler Laboratuvarı	242.714	109.000	120.000	471.714
Makine Mühendisliđi	Malzeme Laboratuvarı, ME 335 ve ME 435 Laboratuvarları	73.188	42.868	200.000	316.056
Elektrik – Elektronik Mühendisliđi	Sayısal Tasarım Donanım Laboratuvarı, Mikro İřlemci Eđitim Laboratuvarı ve Kontrol Laboratuvarı	71.083	141.000	213.923	426.006
Bilgisayar Mühendisliđi	PC Laboratuvarları	102.693	296.120	174.132	572.945
	Lisans Laboratuvarları				
İnřaat Mühendisliđi	İyileřtirme, Zemin	115.976	37.205	234.182	387.363
Endüstri Mühendisliđi	Ergonomi Laboratuvarı		100.000	120.000	220.000
Toplam		605.654	726.193	1.062.237	2.394.084
Fen Edebiyat Fakültesi					
Kimya	Fiziko ve İnorganik Kimya Laboratuvarları İyileřtirme, PC Labortuarı İyileřtirme	30.397	4000	181.000	215.397
Fizik	Temel Fizik Laboratuvarları İyileřtirme	234.980	226.000	28.000	488.980
Çeviribilim	Çeviri konferans çevirmenliđi ve dil teknolojileri laboratuvarları iyileřtirme	19.470	20.000		39.470
Matematik	Lisans laboratuvarı iyileřtirme, Fikret Kortel	3.481	2.750		6.231
Psikoloji	Biliřsel psikoloji laboratuvarı	80.622		42.000	42.000
Biyoloji	Lisans laboratuvarı altyapı	28.320	194.600	200.000	422.920
Felsefe Bölümü	PC laboratuvarı iyileřtirme		20.762		20.762
Sosyoloji				4.500	4.500
Toplam		397.270	468.112	455.500	1.320.882
Eđitim Fakültesi					
Orta Öğretim Fen ve Matematik Eđitimi	Fizik ve Kimya Laboratuvarı	26.321			26.321
Yabancı Diller Eđitimi	İtalyanca Laboratuvarı	20.546		10.000	30.546
İlk öğretim bölümü	Lisans laboratuvarı	4.130			4.130

Bilgisayar ve Öğretim Teknolojileri Eğitimi Bölümü	Bilgisayar laboratuvarı iyileştirme		1.045	5.000	6.045
Eğitim Bilimleri Bölümü	Eğitim laboratuvarı iyileştirme		23.500		23.500
Toplam		50.997	24.545	15.000	90.542
Uygulamalı Bilimler Yüksek Okulu					
Uluslar arası Ticaret	PC laboratuvarı iyileştirme	22.656	22.000	6.000	50.656
Yönetim Bilişim Sistemleri Bölümü	PC laboratuvarı iyileştirme	16.992	30.000	40.000	86.992
Turizm İşletmeciliği Bölümü			30.000	16.000	46.000
Toplam		39.648	82.000	62.000	183.648
İdari Bilimler Fakültesi					
İşletme Bölümü			10.000		10.000
Güzel Sanatlar	Fotoğraf baskı laboratuvarı	4.997			4.997
Genel Toplam					4.004.153

II - LİSANSÜSTÜ EĞİTİMİ VE ARAŞTIRMA

Boğaziçi Üniversitesi, araştırma ağırlıklı üniversite modelini benimsemiş ve uygulamaya koymuştur. Üniversitenin gerek lisansüstü eğitimi gerekse araştırma faaliyetleri ağırlık kazanmıştır ve bu eğilimin devam edeceği öngörülmektedir.

Lisansüstü programlarının, doktora programları ve disiplinler arası programlar öncelikli olmak üzere, desteklenmesine devam edilecektir. Lisansüstü eğitim ve araştırma için yeni kaynaklar yaratılırken lisans eğitiminin kalitesinden ödün verilmeyecektir.

Lisansüstü öğrenci kalitesinin lisans programlarında olduğu gibi en üst düzeye çıkartılmasına ve bu öğrencilere sağlanan olanakların çeşitlendirilmesine özen gösterilecektir. Uluslararası düzeyde yüksek öğretim kurumlarıyla lisansüstü eğitimde işbirliği geliştirilecektir.

Üniversitede araştırma ortamının geliştirilmesi öncelikli hedeftir. Temel araştırmanın Üniversite'nin öncelikli işlevlerinden biri olduğu gerçeğinin kabul edilmesinin yanısıra, uygulamalı araştırmalar da desteklenecektir.

Başta Avrupa Birliği çerçeve programları olmak üzere, uluslararası araştırma programlarına katılım özendirilecek ve desteklenecektir. Kamu ve özel kuruluşlarla ortak araştırma ve çalışmalar için teknopark ve benzeri yapılanmalara gidilecektir.

Arařtırmacıları ve bilimsel ürünlerini desteklemek ve ödüllendirmek amacıyla gelir, zaman ve esneklik saęlayan çözümler geliřtirilecektir. Üniversitemizde doktora sonrası ("post-doc") arařtırmacılıęın yaygınlařması desteklenecektir.

Lisansüstü öęrencilere kaynak saęlayacak projelerin desteklenmesine ve yaygınlařtırılmasına devam edilecek, lisans öęrencilerinin de arařtırmalara katılımı özendirilecektir.

Üniversite çapında arařtırma yönetiminin kurumsallařması sürecine ayrılacak kadro ve kaynaklar arttırılacaktır. Arařtırma görevlisi kadrolarının sayısının arttırılması için giriřimler sürdürülecek ve bu kadroların arařtırma amaçlı kullanımı özendirilecektir.

Boęaziçi Üniversitesinin birikim sahibi olduęu alanlarda yaygın eęitim vermesi, bilimsel bilgi-bulgu, beceri ve kültürünü toplumun dięer kesimleri ile de paylařması, topluma ve çevreye yönelik gönüllü çalıřmaları özendirmesi sürdürülecektir.

FİNANS

Üniversitenin gelir kaynaklarının çeřitlendirilmesi, gelir kaynaęı yaratmada öęretim elemanlarına destek ve bilgi verilmesi ilke olarak benimsenmektedir.

B-Temel Politika Ve Öncelikler

Boęaziçi Üniversitesi, paydařlarıyla sürekli görüř aliřveriři içinde, verimli, çağdař, katılımcı, řeffaf, etik ilkelere baęlı bir Devlet üniversitesidir. Bu hususlara uygun bir örgütsel yapıyı ve yönetim sistemini hayata geçirmek ve bilim üretme, eęitim, arařtırma, topluma hizmet fonksiyonlarını en iyi řekilde yerine getirebilmek için kendini sürekli iyileřtirme kararlılıęındadır.

Örgütsel yapı, yönetim sistemi ve bu yapıyı destekleyen kurum kültürüyle birlikte, paydařlara hesap verebilirlik ('accountability') ve řeffaflık Boęaziçi Üniversitesi yönetiminin ilkeleri olması sürdürülecek, kurum içi iletiřim güçlendirilecektir.

Kütüphanemiz bařta olmak üzere akademik destek birimlerimizin, bilgi ve biliřim sistemlerinin geliřimine öncelik verilecektir. Üniversitenin tanıtım süreçleri geliřtirilecektir.

Planlama hedef ve süreçlerini sürekli gözden geçirecek, yenileyecek ve güncelleřtiren mekanizmalar üniversitemizin yönetim sisteminin parçası haline getirilecektir.

Öęretim üye ve görevlilerimizin yönetim sorumluluęuna katılmalarının bařlıca araçlarından biri olan komisyon ve kurullardan en geniř řekilde yararlanılacaktır.

Boęaziçi Üniversitesi kültürü standartlarına göre oluřturulan akademik politika ve faaliyetler izlenerek geliřtirilecek ve mevcut özdenetim pekiřtirilecektir.

III - FAALİYETLERE İLŞKİN BİLGİ VE DEĞERLENDİRMELER

A- Mali Bilgiler

1-Bütçe Uygulama Sonuçları

Üniversitemizin 2007 yılı bütçe uygulama sonuçları aşağıda yer almaktadır

EKONOMİK AYIRIMA GÖRE BÜTÇE GELİRLERİ UYGULAMA SONUÇLARI TABLOSU

Hesap Kodu	Ekonomik Kodlar	BÜTÇE GELİRLERİNİNİN TÜRÜ	Cari Yıl (N)
800		BÜTÇE GELİRLERİ HESABI	92.756.345,73
800	03	TEŞEBBÜS VE MÜLKİYET GELİRLERİ	16.507.635,63
800	03 01	Mal ve Hizmet Satış Gelirleri	15.035.358,79
800	03 01 01	Mal Satış Gelirler	25.800,00
800	03 01 01 01	Şartname, Basılı Evrak, Form Satış Gelirleri	25.800,00
800	03 01 02	Hizmet Gelirler	15.009.558,79
800	03 01 02 03	Avukatlık Vekalet Ücreti Gelirleri	0,00
800	03 01 02 06	Laboratuvar Deney ve Analiz Gelirleri	0,00
800	03 01 02 29	Örgün ve Yaygın Öğretimden Elde Edilen Gelirler	11.328.850,53
800	03 01 02 31	İkinci Öğretimden Elde Edilen Gelirler	30.414,00
800	03 01 02 32	Yaz Okulu Gelirleri	1.050.000,00
800	03 01 02 33	Tezsiz Yüksek Lisans Gelirleri	2.057.530,38
800	03 01 02 36	Sosyal Tesis İşletme Gelirleri	0,00
800	03 01 02 38	Yurt Yatak Ücreti Gelirleri	0,00
800	03 01 02 41	Uluslararası Ortak Eğitim Öğretim Gelirleri	542.763,88
800	03 06	Kira Gelirleri	1.472.276,84
800	03 06 01	Taşınmaz Kiralar	1.472.276,84
800	03 06 01 01	Lojman Kira Gelirleri	271.442,76
800	03 06 01 03	Sosyal Tesis Kira Gelirleri	981.843,92
800	03 06 01 99	Diğer Taşınmaz Kira Gelirleri	218.990,16
800	03 09	Diğer Teşebbüs ve Mülkiyet Gelirleri	0,00
800	03 09 09	Diğer Gelirler	
800	03 09 09 99	Diğer Çeşitli Teşebbüs ve Mülkiyet Gelirleri	0,00
800	04	ALINAN BAĞIŞ VE YARDIMLAR İLE ÖZEL GE	74.878.913,48

800	04 02	Merkezi Yönetim Bütçesine Dahil İdarelerden Alınan Bağış ve	73.571.000,00
800	04 02 01	Cari	59.539.000,00
800	04 02 01 01	Hazine yardımı	59.539.000,00
800	04 02 02	Sermaye	14.032.000,00
800	04 02 02 01	Hazine yardımı	14.032.000,00
800	04 05	Proje Yardımları	1.290.167,57
800	04 05 01	Cari	1.229.162,96
800	04 05 01 01	Genel Bütçeli İdarelerden Alınan Proje Yardımları	2.500,00
800	04 05 01 02	Özel Bütçeli İdarelerden Alınan Proje Yardımları	1.226.662,96
800	04 05 02	Sermaye	61.004,61
800	04 05 02 01	Genel Bütçeli İdarelerden Alınan Proje Yardımları	61.004,61
800	04 06	Özel Gelirler	17.745,91
800	04 06 02	Özel Bütçeli İdarelere Ait Şartlı Bağış ve Yardımlar	17.745,91
800	04 06 02 01	Şartlı Bağış ve Yardımlar	17.745,91
800	05	DIĞER GELİRLER	1.369.796,62
800	05 01	Faiz Gelirleri	174.671,32
800	05 01 09	Diğer Faizler	174.671,32
800	05 01 09 01	Kişilerden Alacaklar Faizleri	329,53
800	05 01 09 99	Diğer Faizler	174.341,79
800	05 02	Kişi ve Kurumlardan Alınan Paylar	972.778,21
800	05 02 06	Özel Bütçeli İdarelere Ait Paylar	972.778,21
800	05 02 06 16	Araştırma Projeleri Gelirleri Payı	972.778,21
800	05 03	Para Cezaları	15.559,90
800	05 03 02	İdari Para Cezaları	15.559,90
800	05 03 02 99	Diğer İdari Para Cezaları	15.559,90
800	05 09	Diğer Çeşitli Gelirler	206.787,19
800	05 09 01	Diğer Çeşitli Gelirler	206.787,19
800	05 09 01 01	İrat Kaydedilecek Nakdi Teminatlar	11.761,27
800	05 09 01 06	Kişilerden Alacaklar	176.406,44
800	05 09 01 99	Yukarıda Tanımlanmayan Diğer Çeşitli Gelirler	18.619,48

810		BÜTÇE GELİRLERİNDEN RET VE İADELER HESABI	100.936,24
810	03	TEŞEBBÜS VE MÜLKİYET GELİRLERİ	100.936,24
810	03 01	Mal ve Hizmet Satış Gelirleri	95.177,04
810	03 01 02	Hizmet Gelirleri	95.177,04
810	03 01 02 29	Örgün ve Yaygın Öğretimden Elde Edilen Gelirler	94.796,64
810	03 01 02 99	Diğer hizmet gelirleri	380,40
810	03 06	Kira Gelirleri	5.759,20
810	03 06 01	Taşınmaz Kiraları	5.759,20
810	03 06 01 01	Lojman Kira Gelirleri	1.962,20
810	03 06 01 03	Sosyal Tesis Kira Gelirleri	3.797,00

NET BÜTÇE GELİRLERİ TOPLAMI :

92.655.409,49

KURUMSAL AYIRIMA GÖRE BÜTÇE GİDERLERİ UYGULAMA SONUÇLARI TABLOSU

Kurumsal Kodu				KURUM ADI	Cari Yıl (2007)
38	08	00	02	ÖZEL KALEM	9.072.495,78
38	08	02	02	ÖZEL KALEM	966.248,67
38	08	02	03	SAVUNMA UZMANLIĞI	5.172,79
38	08	02	04	İDARI VE MALİ İŞLER DAİRESİ BAŞKANLIĞI	15.644.944,70
38	08	02	05	PERSONEL DAİRE BAŞKANLIĞI	2.177.150,24
38	08	02	07	KÜTÜPHANE VE DÖKÜMANTASYON DAİRE BAŞKANLIĞI	2.518.771,27
38	08	02	09	SAĞLIK KÜLTÜR VE SPOR DAİRE BAŞKANLIĞI	11.511.138,26
38	08	02	10	BİLGİ İŞLEM DAİRE BAŞKANLIĞI	2.561.095,55
38	08	02	11	YAPI İŞLERİ VE TEKNİK DAİRE BAŞKANLIĞI	16.841.996,61
38	08	02	13	ÖĞRENCİ İŞLERİ DAİRE BAŞKANLIĞI	61.244,11
38	08	02	23	STRATEJİ GELİŞTİRME DAİRE BAŞKANLIĞI	57.847,74
38	08	02	24	HUKUK MÜŞAVİRLİĞİ	50.863,49
38	08	40	40	FEN BİLİMLERİ ENSTİTÜSÜ	31 6.808,33
38	08	40	46	KANDİLLİ RASATHANESİ DEPREM ARAŞTIRMA ENST	3.491.729,75
38	08	41	41	BİYO MEDİKAL MÜHENDİSLİĞİ ENSTİTÜSÜ	809.292,71
38	08	42	42	FEN EDEBİYAT FAKÜLTESİ	8.119.298,12
38	08	43	43	MÜHENDİSLİK FAKÜLTESİ	7.119.492,98
38	08	48	44	DEPREM MERKEZLERİ	41.132,48
38	08	48	49	DİĞER MERKEZLER	28.764,81
38	08	50	50	ATATÜRK İLKELERİ VE İNKILAP TARİHİ ENSTİTÜS	704.483,23
38	08	50	54	SOSYAL BİLİMLER ENSTİTÜSÜ	269.020,70
38	08	50	59	ÇEVRE BİLİMLERİ ENSTİTÜSÜ	1.043.559,81
38	08	52	51	EĞİTİM FAKÜLTESİ	1.899.067,12
38	08	53	52	İKTİSADİ VE İDARİ BİLİMLER FAKÜLTESİ	4.079.480,92
38	08	56	52	YABANCI DİLLER YÜKSEKOKULU	2.947.996,14
38	08	56	57	UYGULAMALI BİLİMLER YÜKSEK OKULU	1.270.932,12
38	08	57	50	MESLEK YÜKSEK OKULU	80.160,13
38	08	60	55	DİĞER MERKEZLER	9.849,79

FONKSİYONEL AYRIMA GÖRE BÜTÇE GİDERLERİ

01				GENEL KAMU HİZMETLERİ	17.421.159,69
01	03			Genel Hizmetler	17.341.412,61
01	03	01		Genel personel hizmetleri	2.177.150,24
01	03	01	00	Genel personel hizmetleri	2.177.150,24
01	03	02		Genel planlama ve istatistik hizmetleri	19.015,75
01	03	02	00	Genel planlama ve istatistik hizmetleri	19.015,75
01	03	09		Diğer genel hizmetler	15.145.246,62
01	03	09	00	Diğer genel hizmetler	14.047.980,98
01	03	09	06	Tasınmaz Mal Gelirleri İle Yürütülecek Hizmetler	1.097.265,64
01	04			Temel Araştırma Hizmetleri	79.747,08
01	04	03		Çok branşlı temel araştırma hizmetleri	79.747,08
01	04	03	00	Çok branşlı temel araştırma hizmetleri	79.747,08
02				SAVUNMA HİZMETLERİ	5.172,79
02	02			Sivil Savunma Hizmetleri	5.172,79
02	02	00		Sivil savunma hizmetleri	5.172,79
02	02	00	00	Sivil savunma hizmetleri	5.172,79
03				KAMU DÜZENİ VE GÜVENLİK HİZMETLERİ	700.000,00
03	01			Güvenlik Hizmetleri	700.000,00
03	01	04		Kurumsal güvenlik hizmetleri	700.000,00
03	01	04	00	Kurumsal güvenlik hizmetleri	700.000,00
08				DİNLENME, KÜLTÜR VE DİN HİZMETLERİ	3.167.549,51
08	01			Dinlenme ve spor Hizmetleri	56.758,00
08	01	00		Dinlenme ve spor hizmetleri	56.758,00
08	01	00	00	Dinlenme ve spor hizmetleri	56.758,00
08	02			Kültür hizmetleri	3.110.791,51
08	02	00		Kültür hizmetleri	3.110.791,51
08	02	00	00	Kültür hizmetleri	3.110.791,51
09				EGİTİM HİZMETLERİ	72.406.156,36
09	04			Yükseköğretim Hizmetleri	52.290.477,84
09	04	01		Üniversiteler ve yükseköğretim hizmeti veren kurumlar	45.977.844,78
09	04	01	00	Üniversiteler ve yükseköğretim hizmeti veren kurumlar	42.229.789,88
09	04	01	07	İkinci Öğretim Gelirleri İle Yürütülecek Hizmetler	29.239,85
09	04	01	08	Yaz Okulu Gelirleri İle Yürütülecek Hizmetler	1.245.061,46
09	04	01	09	Tezsiz Yüksek Lisans Gelirleri İle Yürütülecek Hizmetler	2.363.804,26
09	04	01	10	Döner Sermaye Gelirlerinden Ayrılan Tutarlar İle Yürütülecek Hizmetler	65.462,00

09	04	01	11	Alinan Bagis ve Yardimlarla Yürütülecek Hizmetler	17.745,91
09	04	01	13	Uluslararası Ortak Eğitim ve Öğretim Program Gelirleri ile Yürütülecek Hizmetler	26.741,42
09	04	02		Doktora eğitimi veren yükseköğretim hizmetleri	6.312.633,06
09	04	02	00	Doktora eğitimi veren yükseköğretim hizmetleri	6.312.633,06
09	06			Eğitime yardımcı hizmetler	11.572.382,37
09	06	00		Eğitime yardımcı hizmetler	11.572.382,37
09	06	00	00	Eğitime yardımcı hizmetler	949.208,48
09	06	00	03	Öğrencilerin Beslenmelerine İlişkin Giderler	1.474.452,21
09	06	00	04	Öğrencilerin Barınmasına İlişkin Giderler	761.513,10
09	06	00	05	Öğrencilerin Sağlığına İlişkin Giderler	106.154,63
09	06	00	06	Öğrencilerin Kültür ve Spor Faaliyetlerine İlişkin Giderler	640.579,42
09	06	00	07	Diğer Giderler	7.640.474,53
09	08			Eğitime İlişkin Araştırma ve Geliştirme Hizmetleri	6.646.598,61
09	08	08		Eğitime ilişkin araştırma ve geliştirme hizmetleri	6.646.598,61
	08	08	00	Eğitime ilişkin araştırma ve geliştirme hizmetleri	6.641.050,74
09	08	08	01	Bilimsel ve teknolojik araştırma hizmetleri	5.547,87
09	09			Sınıflandırmaya Girmeyen Eğitim Hizmetleri	1.896.697,54
09	09	09		Sınıflandırmaya girmeyen eğitim hizmetleri	1.896.697,54
09	09	09	00	Sınıflandırmaya girmeyen eğitim hizmetleri	1.896.697,54

BOĞAZIÇI ÜNİVERSİTESİ YIL SONU BİLANÇOSU

HESAPLAR		TUTAR		KALAN	
KODU	ADI	BORÇ	ALACAK	BORÇ	ALACAK
	AKTİF HESAPLAR	299.573.359,38	278.990.415,75	20.727.632,13	144.688,50
1	DÖNEN VARLIKLAR	299.573.359,38	278.990.415,75	20.727.632,13	144.688,50
10	HAZIR DEĞERLER	205.246.660,03	197.742.348,13	7.649.000,40	144.688,50
100	KASA HESABI	1.395.658,85	1.393.134,54	2.524,31	0,00
102	BANKA HESABI	104.705.343,44	97.060.182,85	7.645.160,59	0,00
103	VERİLEN ÇEKLER VE GÖNDERME	96.843.946,40	96.988.634,90	0,00	144.688,50
105	DÖVİZ HESABI	487.589,42	486.273,92	1.315,50	0,00
106	DÖVİZ GÖNDERME EMİRLERİ H	486.273,92	486.273,92	0,00	0,00
108	DİĞER HAZIR DEĞERLER HESAB	1.327.848,00	1.327.848,00	0,00	0,00
12	FAALİYET ALACAKLARI	83.871.000,00	73.571.000,00	10.300.000,00	0,00
120	GELİRLERDEN ALACAKLAR HE	83.871.000,00	73.571.000,00	10.300.000,00	0,00
14	DİĞER ALACAKLAR	194.745,78	177.659,21	17.086,57	0,00
140	KİŞİLERDEN ALACAKLAR HESA	194.745,78	177.659,21	17.086,57	0,00
15	STOKLAR	28.738,36	26.066,04	2.672,32	0,00
150	İLK MADDE VE MALZEME HESA	22.261,44	22.261,44	0,00	0,00
152	MAMUL HESABI	6.476,92	3.804,60	2.672,32	0,00
16	ÖN ÖDEMELER	10.232.215,21	7.473.342,37	2.758.872,84	0,00
160	İŞ AVANS VE KREDİLERİ HESAB	239.657,96	239.657,96	0,00	0,00
161	PERSONEL AVANSLARI HESABI	2.539.940,22	2.539.940,22	0,00	0,00
162	BÜTÇE DIŞI AVANS VE KREDİLER	4.427.227,33	2.578.828,56	1.848.398,77	0,00
164	AKREDİTİFLER HESABI	3.025.389,70	2.114.915,63	910.474,07	0,00
	AKTİF HESAPLAR	97.232.895,06	58.925.553,88	39.551.307,75	1.243.966,57
2	DURAN VARLIKLAR	97.232.895,06	58.925.553,88	39.551.307,75	1.243.966,57
25	MADDİ DURAN VARLIKLAR	96.772.512,70	58.925.553,88	39.090.925,39	1.243.966,57
251	YER ALTI VE YERÜSTÜ DÜZENLER	472.387,25	0,00	472.387,25	0,00
252	BİNALAR HESABI	38.578.967,47	0,00	38.578.967,47	0,00
253	TESİS, MAKİNE VE CİHAZLAR H	11.742.610,14	11.742.610,14	0,00	0,00
254	TAŞITLAR HESABI	36.978,00	36.978,00	0,00	0,00
255	DEMİRBAŞLAR HESABI	13.603.261,28	13.603.261,28	0,00	0,00
256	DİĞER MADDİ DURAN VARLIKLAR	39.570,67	0,00	39.570,67	0,00
257	BİRİKMİŞ AMORTİSMANLAR H	16.881.021,72	18.124.988,29	0,00	1.243.966,57
258	YAPILMAKTA OLAN YATIRIMLAR	15.417.716,17	15.417.716,17	0,00	0,00
26	MADDİ OLMAYAN DURAN VARLIKLAR	460.382,36	0,00	460.382,36	0,00
260	HAKLAR HESABI	460.382,36	0,00	460.382,36	0,00
	PASİF HESAPLAR	21.412.805,70	27.376.509,87	0,00	5.963.704,17
3	KISA VADELİ YABANCI KAYNAKLAR	21.412.805,70	27.376.509,87	0,00	5.963.704,17
32	FAALİYET BORÇLARI	1.419.641,92	2.158.573,34	0,00	738.931,42
320	BÜTÇE EMANETLERİ HESABI	1.419.641,92	2.158.573,34	0,00	738.931,42
33	EMANET YABANCI KAYNAKLAR	5.009.405,09	9.209.954,74	0,00	4.200.549,65
330	ALINAN DEPOZİTO VE TEMİNAT	51.467,63	98.245,47	0,00	46.777,84
333	EMANETLER HESABI	4.957.937,46	9.111.709,27	0,00	4.153.771,81
36	ÖDENECEK DİĞER YÜKÜMLÜLÜKLER	14.983.758,69	16.007.981,79	0,00	1.024.223,10
360	ÖDENECEK VERGİ VE FONLAR H	4.840.550,54	5.646.115,28	0,00	805.564,74
361	ÖDENECEK SOSYAL GÜVENLİK K	10.077.300,65	10.284.015,39	0,00	206.714,74
362	FONLAR VEYA DİĞER KAMU İDA	65.907,50	77.851,12	0,00	11.943,62
	PASİF HESAPLAR	59.591.604,93	112.518.185,57	485.887,34	53.412.467,98
5	ÖZ KAYNAKLAR	59.591.604,93	112.518.185,57	485.887,34	53.412.467,98
50	NET DEĞER	25.128.612,76	24.642.725,42	485.887,34	0,00

500	NET DEĞER HESABI	25.128.612,76	24.642.725,42	485.887,34	0,00
57	GEÇMİŞ YILLAR OLUMLU FAAL.HES.	30.565.367,50	61.130.735,00	0,00	30.565.367,50
570	GEÇMİŞ YILLAR OLUMLU FAALİ	30.565.367,50	61.130.735,00	0,00	30.565.367,50
59	DÖNEM FAALİYET SONUÇLARI	3.897.624,67	26.744.725,15	0,00	22.847.100,48
590	DÖNEM OLUMLU FAALİYET SON	3.897.624,67	26.744.725,15	0,00	22.847.100,48
	FAALİYET VE BÜTÇE HESAPLARI	250.983.181,31	250.983.181,31	0,00	0,00
6	FAALİYET HESAPLARI	250.983.181,31	250.983.181,31	0,00	0,00
60	GELİR HESAPLARI	91.372.684,62	91.372.684,62	0,00	0,00
600	GELİRLER HESABI	91.372.684,62	91.372.684,62	0,00	0,00
61	İNDİRİM İADE VE İSKONTO HESAPLARI	100.252,84	100.252,84	0,00	0,00
610	İNDİRİM, İADE VE İSKONTOLAR	100.252,84	100.252,84	0,00	0,00
63	GİDER HESAPLARI	68.325.262,55	68.325.262,55	0,00	0,00
630	GİDERLER HESABI	68.325.262,55	68.325.262,55	0,00	0,00
69	FAALİYET SONUÇLARI	91.184.981,30	91.184.981,30	0,00	0,00
690	FAALİYET SON UÇLARI HESABI	91.184.981,30	91.184.981,30	0,00	0,00
	FAALİYET VE BÜTÇE HESAPLARI	559.951.705,46	559.951.705,46	0,00	0,00
8	BÜTÇE HESAPLARI	559.951.705,46	559.951.705,46	0,00	0,00
80	BÜTÇE GELİR HESAPLARI	185.831.972,84	185.831.972,84	0,00	0,00
800	BÜTÇE GELİRLERİ HESABI	93.056.622,42	93.056.622,42	0,00	0,00
805	GELİR YANSITMA HESABI	92.775.350,42	92.775.350,42	0,00	0,00
81	BÜTÇE GELİRLERİNDEN RED VE İADELER	100.936,24	100.936,24	0,00	0,00
810	BÜTÇE GELİRLERİNDEN RET VE	100.936,24	100.936,24	0,00	0,00
83	BÜTÇE GİDER HESAPLARI	187.562.412,30	187.562.412,30	0,00	0,00
830	BÜTÇE GİDERLERİ HESABI	93.787.340,16	93.787.340,16	0,00	0,00
835	GİDER YANSITMA HESAPLARI	93.775.072,14	93.775.072,14	0,00	0,00
89	BÜTÇE UYGULAMA SONUÇLARI	186.456.384,08	186.456.384,08	0,00	0,00
895	BÜTÇE UYGULAMA SON UÇLARI H	186.456.384,08	186.456.384,08	0,00	0,00
	FAALİYET VE BÜTÇE HESAPLARI	718.878.211,53	718.878.211,53	4.128.302,02	4.128.302,02
9	NAZIM HESAPLAR	718.878.211,53	718.878.211,53	4.128.302,02	4.128.302,02
90	ÖDENEK HESAPLARI	710.672.255,69	710.672.255,69	0,00	0,00
900	GÖNDERİLECEK BÜTÇE ÖDENEK	136.076.908,85	136.076.908,85	0,00	0,00
901	BÜTÇE ÖDENEKLERİ HESABI	134.203.558,75	134.203.558,75	0,00	0,00
902	BÜTÇE ÖDENEK HARE KETLERİ H	115.542.861,08	115.542.861,08	0,00	0,00
903	KULLANILACAK ÖDENEKLER HES	115.578.328,35	115.578.328,35	0,00	0,00
904	ÖDENEKLER HESABI	115.542.861,08	115.542.861,08	0,00	0,00
905	ÖDENEKLİ GİDERLER HESABI	93.727.737,58	93.727.737,58	0,00	0,00
91	NAKİT DIŞI TEMİNAT VE KİŞİLERE AİT M.K.	8.133.832,18	8.133.832,18	4.057.974,04	4.057.974,04
910	TEMİNAT MEKTUPLARI HESABI	6.095.903,11	2.037.929,07	4.057.974,04	0,00
911	TEMİNAT MEKTUPLARI EMANETLERİ	2.037.929,07	6.095.903,11	0,00	4.057.974,04
94	DEĞERLİ KAĞIT VE ÖZEL TAHAKKUK HS.	72.123,66	72.123,66	70.327,98	70.327,98
948	BAŞKA BİRİMLER ADINA İZLENEN ALACA KL.	71.225,82	897,84	70.327,98	0,00
949	BAŞKA BİRİMLER ADINA İZLENEN ALACA KL.	897,84	71.225,82	0,00	70.327,98
	TOPLAM	2.007.623.763,37	2.007.623.763,37	64.893.129,24	64.893.129,24

2-Temel Mali Tablolara İlişkin Açıklamalar

Ekonomik ayrıma göre bütçe giderleri cetvelinde görüldüğü üzere 2007 yılında toplam 93.700.038,35 YTL bütçe gideri gerçekleşmiştir. Bütçe giderlerinin %43'ü personel giderlerine, %6'sı sosyal güvenlik kurumlarına devlet primi giderlerine, %18'i mal ve hizmet alım giderlerine, %3'i cari transferlere, %30'u da sermaye giderlerine harcanmıştır.

Ekonomik ayrıma göre bütçe gelirleri cetvelinde görüldüğü üzere 2007 yılında toplam 92.655.409,49 YTL bütçe geliri gerçekleşmiştir. Bütçe gelirlerinin %18'i teşebbüs ve mülkiyet gelirlerinden, %81'i alınan bağış ve yardımlar ile özel gelirlere, %1'i de diğer gelirlere oluşmuştur.

Fonksiyonel ayrıma göre bütçe giderleri cetvelinde görüldüğü üzere giderlerin %19'u genel kamu hizmetlerine, %0.07'i kamu düzeni ve güvenlik hizmetlerine,%3'ü dinlenme kültür ve din hizmetlerine,%77'si de eğitim hizmetlerine harcanmıştır.

3- Mali Denetim Sonuçları

2007 yılında mali denetimle ilgili bir rapor hazırlanmamıştır.

B-Performans Bilgileri

1- Faaliyet ve Proje Bilgileri

2007 yılı içerisinde üniversitemizde bilimsel araştırmalar alanında yapılan çalışmalar aşağıda gösterilmiştir.

MÜHENDİSLİK FAKÜLTESİ

BÖLÜM TARAFINDAN DÜZENLENEN BİLİMSEL TOPLANTILAR

BÖLÜMLER	Konferans		Seminer		Sempozyum		Diğer	
	Ü. İçi	Ü. Dışı	Ü. İçi	Ü. Dışı	Ü. İçi	Ü. Dışı	Ü. İçi	Ü. Dışı
Bilgisayar Mühendisliği	1	1	-	-	-	-	1	1
Elektrik-Elektronik Müh.	-	1	-	-	-	1	1	1
Endüstri Mühendisliği	-	-	19	-	-	-	3	-
İnşaat Mühendisliği	-	-	30	8	-	1	-	-
Kimya Mühendisliği	-	-	-	-	-	-	1	-
Makina Mühendisliği	-	-	16	-	-	-	-	1
TOPLAM	1	2	65	8	-	2	6	3

BÖLÜM ÖĞRETİM ELEMANLARININ KATILDIĞI BİLİMSEL TOPLANTILAR

BÖLÜMLER	Konferans	Kongre	Seminer	Sempozyum	Diğer
Bilgisayar Mühendisliği	17	-	-	3	9
Elektrik-Elektronik Müh.	8	-	1	5	-
Endüstri Mühendisliği	16	7	2	4	7
İnşaat Mühendisliği	16	5	1	3	22
Kimya Mühendisliği	4	4	1	6	8
Makina Mühendisliği	6	4	-	-	2
TOPLAM	67	20	5	21	48

BİLİMSEL YAYINLAR

BÖLÜMLER	Kitap		Makale		Bildiri		Araş. Rap.		Diğer	
	Türkçe	Y. Dil	Türkçe	Y. Dil	Türkçe	Y. Dil	Türkçe	Y. Dil	Türkçe	Y. Dil
Bilgisayar Mühendisliği	-	2	1	65	5	83	-	-	-	1
Elektrik-Elektronik Müh.	-	-	-	78	8	88	-	-	4	1
Endüstri Mühendisliği	-	-	2	27	11	19	-	8	1	1
İnşaat Mühendisliği	-	1	19	34	22	36	-	5	5	4
Kimya Mühendisliği	-	-	-	48	7	31	-	-	-	9
Makina Mühendisliği	1	-	-	21	4	22	-	-	1	2
TOPLAM	1	3	22	273	57	279	-	13	11	18

FEN-EDEBİYAT FAKÜLTESİ**BÖLÜM TARAFINDAN DÜZENLENEN BİLİMSEL TOPLANTILAR**

BÖLÜMLER	Konferans		Seminer		Sempozyum		Diğer	
	Ü. İçi	Ü. Dışı	Ü. İçi	Ü. Dışı	Ü. İçi	Ü. Dışı	Ü. İçi	Ü. Dışı
Batı Dilleri ve Edebiyatı	3	1	7	-	-	-	-	-
Çeviribilim	2	-	10	-	-	-	-	1
Felsefe	1	-	18	-	-	-	-	-
Fizik	1	-	20	-	-	-	-	-
Kimya	-	-	10	-	-	-	-	-
Matematik	-	-	20	-	-	-	8	-
Moleküler Biyoloji ve Gen.	3	-	25	-	-	-	-	-
Psikoloji	1	-	8	-	-	-	-	-
Sosyoloji	1	-	-	-	-	-	-	-
Tarih	1	-	2	-	-	-	2	-
Türk Dili ve Edebiyatı	-	-	20	1	1	-	-	-
TOPLAM	13	1	140	1	1	-	10	1

BÖLÜM ÖĞRETİM ELEMANLARININ KATILDIĞI BİLİMSEL TOPLANTILAR

BÖLÜMLER	Konferans	Kongre	Seminer	Sempozyum	Diğer
Batı Dilleri ve Edebiyatı	13	-	-	2	17
Çeviribilim	8	2	4	8	20
Felsefe	3	-	2	-	8
Fizik	8	2	-	-	23
Kimya	4	1	-	6	21
Matematik	2	1	1	1	7
Moleküler Biyoloji ve Gen.	1	7	-	3	12
Psikoloji	1	-	-	1	7
Sosyoloji	1	-	-	-	5
Tarih	11	5	6	8	11
Türk Dili ve Edebiyatı	1	-	15	2	4
TOPLAM	53	18	28	31	134

BİLİMSEL YAYINLAR

BÖLÜMLER	Kitap		Makale		Bildiri		Araş. Rap.		Diğer	
	Türkçe	Y. Dil	Türkçe	Y. Dil	Türkçe	Y. Dil	Türkçe	Y. Dil	Türkçe	Y. Dil
Batı Dilleri ve Edebiyatı	-	1	3	12	1	13	-	-	2	-
Çeviribilim	5	14	13	10	-	4	-	-	1	-
Felsefe	1	3	9	8	1	1	-	-	1	-
Fizik	-	-	-	51	2	4	-	-	-	1
Kimya	-	-	-	39	6	16	-	-	-	14
Matematik	-	-	-	16	-	-	-	-	-	-
Moleküler Biyoloji ve Gen.	-	-	4	23	1	18	-	-	3	3
Psikoloji	-	-	1	13	-	2	-	-	-	-
Sosyoloji	2	1	2	8	-	-	-	-	-	-
Tarih	-	1	25	31	2	7	1	1	-	-
Türk Dili ve Edebiyatı	5	3	19	18	2	-	-	-	-	-
TOPLAM	13	23	76	229	15	65	1	1	7	18

İKTİSADİ VE İDARİ BİLİMLER FAKÜLTESİ

BÖLÜM TARAFINDAN DÜZENLENEN BİLİMSEL TOPLANTILAR

BÖLÜMLER	Konferans		Seminer		Sempozyum		Diğer	
	Ü. İçi	Ü. Dışı	Ü. İçi	Ü. Dışı	Ü. İçi	Ü. Dışı	Ü. İçi	Ü. Dışı
Ekonomi	-	-	25	-	-	-	-	-
İşletme	-	-	3	-	-	-	-	-
Siyaset Bil. ve Uls..Ar. İlişk.	4	-	-	-	-	-	2	-
TOPLAM	4	-	28	-	-	-	2	-

BÖLÜM ÖĞRETİM ELEMANLARININ KATILDIĞI BİLİMSEL TOPLANTILAR

BÖLÜMLER	Konferans	Kongre	Seminer	Sempozyum	Diğer
Ekonomi	7	2	-	-	38
İşletme	8	2	-	-	6
Siyaset Bil. ve Uls..Ar. İlişk.	13	-	1	3	20
TOPLAM	28	4	1	3	64

BİLİMSEL YAYINLAR

BÖLÜMLER	Kitap		Makale		Bildiri		Araş. Rap.		Diğer	
	Türkçe	Y. Dil	Türkçe	Y. Dil	Türkçe	Y. Dil	Türkçe	Y. Dil	Türkçe	Y. Dil
Ekonomi	1	1	2	39	-	4	1	7	-	1
İşletme	2	3	11	16	4	9	-	-	-	-
Siyaset Bil. ve Uls..Ar. İlişk.	-	2	6	12	2	2	-	1	-	3
TOPLAM	3	6	19	67	6	15	1	8	-	4

EĞİTİM FAKÜLTESİ

BÖLÜM TARAFINDAN DÜZENLENEN BİLİMSEL TOPLANTILAR

BÖLÜMLER	Konferans		Seminer		Sempozyum		Diğer	
	Ü. İçi	Ü. Dışı	Ü. İçi	Ü. Dışı	Ü. İçi	Ü. Dışı	Ü. İçi	Ü. Dışı
Bilgisayar ve Öğrt. Tek. Eğt.	-	-	-	-	-	-	-	-
Eğitim Bilimleri	-	-	2	-	-	-	-	1
İlköğretim	-	-	18	-	-	-	-	-
Ortaöğretim Fen ve Mat.	-	-	5	-	-	-	-	-
Yabancı Diller Eğitimi	-	-	3	-	-	-	-	-
TOPLAM	-	-	28	-	-	-	-	1

BÖLÜM ÖĞRETİM ELEMANLARININ KATILDIĞI BİLİMSEL TOPLANTILAR

BÖLÜMLER	Konferans	Kongre	Seminer	Sempozyum	Diğer
Bilgisayar ve Öğrt. Tek. Eğt	4	-	-	-	3
Eğitim Bilimleri	8	7	2	7	4
İlköğretim	6	-	-	1	5
Ortaöğretim Fen ve Mat. Alan.	7	12	2	2	12
Yabancı Diller Eğitimi	10	2	-	1	6
TOPLAM	35	21	4	11	30

BİLİMSEL YAYINLAR

BÖLÜMLER	Kitap		Makale		Bildiri		Araş. Rap.		Diğer	
	Türkçe	Y. Dil	Türkçe	Y. Dil	Türkçe	Y. Dil	Türkçe	Y. Dil	Türkçe	Y. Dil
Bilgisayar ve Öğrt. Tek. Eğt	-	-	-	6	-	4	-	-	-	-
Eğitim Bilimleri	2	1	10	11	3	-	-	-	-	-
İlköğretim	-	-	1	2	-	1	-	-	-	-
Ortaöğretim Fen ve Mat. Alan	-	-	1	3	5	1	-	-	-	-
Yabancı Diller Eğitimi	-	1	-	11	-	4	-	-	-	-
TOPLAM	2	2	12	33	8	10	-	-	-	-

UYGULAMALI BİLİMLER YÜKSEKOKULU**YÜKSEKOKUL TARAFINDAN DÜZENLENEN BİLİMSEL TOPLANTILAR**

BÖLÜMLER	Konferans		Seminer		Sempozyum		Diğer	
	Ü. İçi	Ü. Dışı	Ü. İçi	Ü. Dışı	Ü. İçi	Ü. Dışı	Ü. İçi	Ü. Dışı
Turizm İşletmeciliği	-	-	-	-	-	-	2	-
Uluslararası Ticaret	-	-	-	-	-	-	3	-
Yönetim Bilişim Sistemleri	-	-	-	-	-	-	-	-
TOPLAM	-	-	-	-	-	-	5	-

YÜKSEKOKUL ÖĞRETİM ELEMANLARININ KATILDIĞI BİLİMSEL TOPLANTILAR

BÖLÜMLER	Konferans	Kongre	Seminer	Sempozyum	Diğer
Turizm İşletmeciliği	2	1	-	-	4
Uluslararası Ticaret	10	-	-	-	4
Yönetim Bilişim Sistemleri	5	2	-	-	4
TOPLAM	17	3	-	-	12

BİLİMSEL YAYINLAR

BÖLÜMLER	Kitap		Makale		Bildiri		Araş. Rap.		Diğer	
	Türkçe	Y. Dil	Türkçe	Y. Dil	Türkçe	Y. Dil	Türkçe	Y. Dil	Türkçe	Y. Dil
Turizm İşletmeciliği	1	-	6	5	-	6	-	-	-	1
Uluslararası Ticaret	-	-	8	5	2	7	-	-	-	1
Yönetim Bilişim Sistemleri	-	-	-	15	3	32	-	-	-	1
TOPLAM	1	-	14	25	5	45	-	-	-	3

YABANCI DİLLER YÜKSEKOKULU

YÜKSEKOKUL TARAFINDAN DÜZENLENEN BİLİMSEL TOPLANTILAR

Konferans		Seminer		Sempozyum		Diğer	
Ü. İçi	Ü. Dışı	Ü. İçi	Ü. Dışı	Ü. İçi	Ü. Dışı	Ü. İçi	Ü. Dışı
-	-	-	-	-	-	-	-

YÜKSEKOKUL ÖĞRETİM ELEMANLARININ KATILDIĞI BİLİMSEL TOPLANTILAR

Konferans	Kongre	Seminer	Sempozyum	Diğer
3	1	5	3	-

BİLİMSEL YAYINLAR

Kitap		Makale		Bildiri		Araş. Rap.		Diğer	
Türkçe	Y. Dil	Türkçe	Y. Dil	Türkçe	Y. Dil	Türkçe	Y. Dil	Türkçe	Y. Dil
2	1	2	7	2	6	-	-	-	-

ATATÜRK İLKELERİ VE İNKILAP TARİHİ ENSTİTÜSÜ

ENSTİTÜ TARAFINDAN DÜZENLENEN BİLİMSEL TOPLANTILAR

Konferans		Seminer		Sempozyum		Diğer	
Ü. İçi	Ü. Dışı	Ü. İçi	Ü. Dışı	Ü. İçi	Ü. Dışı	Ü. İçi	Ü. Dışı
-	-	6	-	-	-	-	1

ENSTİTÜ ÖĞRETİM ELEMANLARININ KATILDIĞI BİLİMSEL TOPLANTILAR

Konferans	Kongre	Seminer	Sempozyum	Diğer
5	1	-	1	10

BİLİMSEL YAYINLAR

Kitap		Makale		Bildiri		Araş. Rap.		Diğer	
Türkçe	Y. Dil	Türkçe	Y. Dil	Türkçe	Y. Dil	Türkçe	Y. Dil	Türkçe	Y. Dil
4	2	12	10	-	5	-	1	-	-

BİYO-MEDİKAL MÜHENDİSLİĞİ ENSTİTÜSÜ

ENSTİTÜ TARAFINDAN DÜZENLENEN BİLİMSEL TOPLANTILAR

Konferans		Seminer		Sempozyum		Diğer	
Ü. İçi	Ü. Dışı	Ü. İçi	Ü. Dışı	Ü. İçi	Ü. Dışı	Ü. İçi	Ü. Dışı
-	2	19	-	-	-	-	-

ENSTİTÜ ÖĞRETİM ELEMANLARININ KATILDIĞI BİLİMSEL TOPLANTILAR

Konferans	Kongre	Seminer	Sempozyum	Diğer
11	6	-	1	2

BİLİMSEL YAYINLAR

Kitap		Makale		Bildiri		Araş. Rap.		Diğer	
Türkçe	Y. Dil	Türkçe	Y. Dil	Türkçe	Y. Dil	Türkçe	Y. Dil	Türkçe	Y. Dil
-	1	1	44	18	56	-	-	8	1

ÇEVRE BİLİMLERİ ENSTİTÜSÜ

ENSTİTÜ TARAFINDAN DÜZENLENEN BİLİMSEL TOPLANTILAR

Konferans		Seminer		Sempozyum		Diğer	
Ü. İçi	Ü. Dışı	Ü. İçi	Ü. Dışı	Ü. İçi	Ü. Dışı	Ü. İçi	Ü. Dışı
-	-	-	-	1	-	4	-

ENSTİTÜ ÖĞRETİM ELEMANLARININ KATILDIĞI BİLİMSEL TOPLANTILAR

Konferans	Kongre	Seminer	Sempozyum	Diğer
12	5	1	4	12

BİLİMSEL YAYINLAR

Kitap		Makale		Bildiri		Araş. Rap.		Diğer	
Türkçe	Y. Dil	Türkçe	Y. Dil	Türkçe	Y. Dil	Türkçe	Y. Dil	Türkçe	Y. Dil
2	-	2	50	13	24	-	-	6	7

KANDİLLİ RASATHANESİ VE DEPRAM ARAŞTIRMA ENSTİTÜSÜ

ENSTİTÜ TARAFINDAN DÜZENLENEN BİLİMSEL TOPLANTILAR

Konferans		Seminer		Sempozyum		Diğer	
Ü. İçi	Ü. Dışı	Ü. İçi	Ü. Dışı	Ü. İçi	Ü. Dışı	Ü. İçi	Ü. Dışı
-	2	1	-	-	-	1	3

ENSTİTÜ ÖĞRETİM ELEMANLARININ KATILDIĞI BİLİMSEL TOPLANTILAR

Konferans	Kongre	Seminer	Sempozyum	Diğer
16	3	20	10	47

BİLİMSEL YAYINLAR

Kitap		Makale		Bildiri		Araş. Rap.		Diğer	
Türkçe	Y. Dil	Türkçe	Y. Dil	Türkçe	Y. Dil	Türkçe	Y. Dil	Türkçe	Y. Dil
-	-	1	33	15	84	-	-	5	2

BİLİMSEL ARAŞTIRMA PROJELERİ KOMİSYONU TARAFINDAN DESTEKLENEN ARAŞTIRMA PROJELERİ

Mühendislik Fakültesi

Proje Adı

Proje Yürütücüsü

Kaskad Sınıflama Yöntemleriyle Elektrokardiogram (EKG) İşaretinde

Aritmi Sınıflandırılması ve Riskli Durumların Belirlenmesi

Prof.Dr. Fikret Gürgen

Web Servisleri İçin Süreç-Tabanlı eşleştirme Metodları

Geliştirilmesi ve Değerlendirilmesi

Yrd.Doç.Dr. Pınar Yolum

İki Yönlü Kuantum Sonlu Durumlu Makinaların Tasarımı ve Benzetimi Prof.Dr. Cem Say

Etkileşimli Çalışma Tezgahı	Dr. Ali Vahit Şahiner
Human Dynamics as Complex Systems	Dr. Haluk Bingöl
Arama Motorları İçin Bilgi İsteği ve Döküman Yapısı Tabanlı Otomatik Özetleme Metodlarının Geliştirilmesi	Yrd.Doç.Dr. Tunga Güngör
Katılımcı Anlansal Mobil Bilgi Platformu	Dr. Suzan Üsküdarlı
RFID Alıcı Protokollerinin Performans Analizi ve RFID Sistemleri İçin Konumlama Algoritmaları Tanımı	Yrd.Doç.Dr. Kıvanç Mıhçak
İki Eksenli Polimer Mikroelektromekanik (MAMS) Tarayıcılar	Yrd.Doç.Dr. A. Deniz Yalçinkaya
DTIsuite: Klinik Kullanım Amaçlı DT-MRI Analiz Yazılımı	Yrd.Doç.Dr. Kıvanç Mıhçak
Strong Turbulance Analysis in Free-Space Optical Communication Links	Öğr.Dr. Heba Yüksel
Gezgin Robotlar ile Ortam Modelleme ve Tanıma	Prof.Dr. Işıl Bozma
An Integrated Simulation/Optimization Approach to the Modeling and Analysis of the Decentralized Turkish electricity Market	Yrd.Doç.Dr. Gürkan Kumbaroğlu
Karbon Fiber Takviyeli Polimer (CFRP) Malzemelerle Güçlendirilmiş Betonarme Çerçevelerin Tersinir Deprem Yükleri Altındaki Performanslarının İncelenmesi ve Analitik Modellenmesi	Yrd.Doç.Dr. Kutay Orakçal
Değişik Bağlayıcı Kompozisyonları ve Sıcaklık Uygulamaları ile Üretilen Hafif Uçucu Kül Agreganların Özellikleri	Prof.Dr. Turan Özturan
Bağlı Modellerin Adaptatif Çoklu-Seviye Teknikleri ile Analizi	Yrd.Doç.Dr. Ali Ecdar
Kimyasal Sentez Yöntemi ile Nanoboyutta Hidroksiapatit Tozu Üretimi ve Titantum Anayapı Üzerine Kaplanması	Prof.Dr. Sabri Altıntaş
Seramik Parçacık Katkılı Metalik Köpüklerin Üretimi ve Karakterizasyonu	Prof.Dr. Sabri Altıntaş
Polimer Köpük Malzemelerin Tekrarlanan Yüklemeler Sırasındaki Davranışının Deneysel Olarak ve Sonlu Elemanlar Yardımıyla Modellenmesi	Prof.Dr. Günay Anlaş
Stress analysis in Metal-Ceramics System for a Crack Initiation Test	Yrd.Doç.Dr. Şebnem Özüpek

Beyaz Dolgu Malzemesi Olarak Zeolit'in, EPDM'in Mekanik ve Fiziksel Özelliklerine Etkisi	Yrd.Doç.Dr. Nuri Ersoy
Çok Sınıflı Uygulamalarda Destek Vektör Makineleri ve Çekirdek Seçimi	Prof.Dr. Ethem Alpaydın
Türkçe Ayırıcı Dil Modelleri İçin Öznitelik Belirlenmesi	Yrd.Doç.Dr. Murat Saraçlar
BAY (Bogaziçi Atar Yemez): Eşgüdüm Denetim Uygulamaları İçin Bir Sınama Ortamı	Yrd.Doç.Dr. Mehmek Akar
Random Variate Generation: Fast and Simple Table Methods	Doç.Dr. Wolfgang Hörmann
Seçilmiş Faktörlerin Geosentetik Kil Kaplamalarda Oluşabilecek İçsel Erezzyona Etkileri	Prof.Dr. Erol Güler
Betonda Reolojik Parametrelerin, Sertleşmiş Halde Boşluk Yapısı, Dayanım ve Durabilite ile İlişkilendirilmesi	Yrd.Doç.Dr. Nilüfer Özyurt

Fen-Edebiyat Fakültesi

Proje Adı

Proje Yürütücüsü

Epileptik Hastalarda Beyin Dokusunda HCN Reseptörlerinin Ekpresyonu	Yrd.Doç.Dr. Necla Birgül İyison
Bilgi, Merak ve Kuşku	Prof.Dr. İlhan İnan
Symetries and Exact Solutions of Gravity Theories	Prof.Dr. Mikhail Sheftel
Değişik Aminoasit Tabloları Kullanılarak Yapılan Genetik Bilgi Kodlamalarının İstatiksel Analizi	Prof.Dr. M. Levent Kurnaz
Kendi Ekseni Ertafında Dönen Kum Yığınlarının Oluşumu ve Yüzey Dinamiklerinin İncelenmesi	Prof.Dr. M. Levent Kurnaz
Türkçe ve Türk İşaret Dilinde Ezgi-Sözdizim İlişkisi Açısından Soru Cümleleri	Doç.Dr. Aslı Göksel
Türkçe'de Düzensiz (Kuralsız) Bir Dağılım Gösteren Morfolojik Yapıların Edinimi	Yrd.Doç.Dr. Mine Nakipoğlu Demiralp
Diels-Alder Tepkimelerinde Katalizör Etkisinin Modellenmesi	Prof.Dr. Viktorya Aviyente

Zeolit Bazlı Materyallerin Fotokatalitik Özellikleri	Yrd.Doç.Dr. Ayşe Neren Ökte
Heterohalkasal İmidler Üzerine Sentez, NMR ve Likit Kromatografi Çalışmaları	Prof.Dr. İlknur Doğan
Electroanalytical Determination of Metals in Wine Samples	Doç.Dr. Neylan Dirilgen
Genelleştirilmiş Davey-Stewartson Denklemlerinin Uzun Zaman Davranışı	Prof.Dr. O. Alp Eden
Mühürlemenin (Imprinting) Klasik Koşullama Sürecine Etkisi	Prof.Dr. Falih Köksal
Fototerapinin Nöroanatomik Temeline İlişkin Bir Hayvan Model Çalışması	Prof.Dr. Reşit Canbeyli
Parental Emotion Socialization and Child Social Competence	Dr. Feyza Çorapçı
An Exploration of the Relation Among Working Memory Speed of Processing and Inhibitory Control in 2-Year-Old	Doç.Dr. Ercan Alp
Nature of Representation in Spatial Working Memory: The Trade-Off Between Capacity Limitations and Resolution of Representations	Dr. Ayşecan Boduroğlu
Trakya (Kırklareli-Demirköy) ve Çukurova (Tarsus-Gözkule) Araştırmalarında Edinilen Malzemeler ile İlgili Arkeometrik Analiz Sonuçlarının Teknoloji Tarihi Açısından Değerlendirilmesi	Doç.Dr. Günhan Danışman
Resmi Kurumların Özel Kültürü: Devlet Sektöründe Çalışanların Sözlü Tarihi	Doç.Dr. Arzu Öztürkmen
Bazı Progresif Miyoklonik ve İdyopatik Epilepsi Alt-Tiplerinin Moleküler Genetik Analizi	Prof.Dr. Hande Çağlayan
Kantatif PCR ile Gen Dosaj Analizi Yönteminin ve Genetik Analiz Yazılımının Kurulması	Prof.Dr. Hande Çağlayan
Beynin Damarsal Gelişiminde Rol Alan Genlerin Zamansal Analizi	Prof.Dr. Nazlı Başak
Parkinson Hastalarında LRRK2 Geni Analizi ve G20 19S Mutasyonu Taşıyan Bir Türk Ailede Haplotip Belirlenmesi	Prof.Dr. Nazlı Başak

Sıçan Diyabet Modelinde Retinal FGF9 ve SIK2 Gen Anlatım Düzey Değişimlerinin İncelenmesi	Prof.Dr. Kuyaş Buğra
Maya'da Gen Anlatımı: 'Suskunluk' Döneminde Maya'da Protein Sentezi (II)	Prof.Dr. Neş'e Bilgin
Identification and Classification of Turkish Wheat Varieties and Breeding Lines for Their Rust Disease (Puccinia Spp.) Resistance Gene Profiles	Doç.Dr. Müge Türet-Sayar
SAGE Tekniği ile Tespit Edilen Yeni Wnt/â Katenin Yolağı Hedef Genlerinin Promotör Düzeyinde Kanıtlanması	Prof.Dr. Ahmet Koman
Role of the iroC Coplex in Olfactory Receptor Gene Choice in the Maxillary Palp	Yrd.Doç.Dr. Arzu Çelik
Regulation of Odorant Receptor Gene Choice in Zebrafish	Yrd.Doç.Dr. Stefan Fuss
Identity Construction in the Narratives of Female Victims of Domestic Abuse	Yrd.Doç.Dr. Didar Akar
Lazca'daki Durum ve Uyum Eklerinin Biçimbirimsel ve Sözdizimsel Özellikleri (Morpho-Syntactic Properties of Case and Agreement in Laz)	Yrd.Doç.Dr. Balkız Öztürk-Başaran
Prostat Kanserine Karşı Potansiyel Olarak Etkin Biyoaktif Moleküllerin Sentezi ve Araştırılması	Yrd.Doç.Dr. Ersin Acar
Anti-Anjiyojenetik Özelliklere Sahip Dendrimerler	Yrd.Doç.Dr. Rana Sanyal
Reaktivite Tanımlayıcılarının (DFT-Descriptors) Siklopolimerizasyon Tepkimelerinde Kullanımları	Prof.Dr. Viktorya Aviyente
Novel Glycidyl Methacrylate and Bisphenol a Diglycidyl Ether-Based Monomers for Dental Materials	Prof.Dr. Duygu Köksal
Kısa Süreli Işık Pülslerinin Sıçanlarda Aktive Ettiği Beyin Yapılarının c- Fos İmmünohistokimyası ile Görüntülenmesi	Prof.Dr. Reşit Canbeyli
Göç ve Kültürel Etkileşim: Traugott Fuchs Arşivi'nin Uluslararası Değerlendirilmesi	Prof.Dr. Selçuk Esenbel
The Cambel-Cakirhan Residence in Arnavutkoy: Historical and Socio-Cultural Study of an Ottoman Seaside Mansion of the Early Nineteenth Century	Yrd.Doç.Dr. Paolo Girardelli

İktisadi ve İdari Bilimler Fakültesi

Proje Adı

Özelleştirmelerin Gözlenen Yolsuzluk Düzeyine Etkisi

Grossroots Movements in a Comparative Perspective:
Turkey and Mexico

Türkiye ve Dünya’da Tarımsal Emtia Piyasaları ve Çiftçilik

Eşleşme Kuramı Uygulamaları: Yüksek Öğrenim
Piyasasında Rekabet ve Etkinlik

Crop Genetic Resource Conservation and the Farmer’s
Rights in Turkey

Proje Yürütücüsü

Yrd.Doç.Dr. Güzin Gülsün Arıkan

Yrd.Doç.Dr. Zeynep Gambetti

Yrd.Doç.Dr. Koray Çalışkan

Yrd.Doç.Dr. Ayşe Mumcu

Yrd.Doç.Dr. Zühre Aksoy

Eğitim Fakültesi

Proje Adı

Okul Öncesi Eğitim Kurumlarının Kalite Değerlendirmesi

Epistemologically, Sociologically and Contextually Authentic
Inquiry in Classrooms

Investigating Factors that Influence Teaching with
Compters: Attitudes Revisited

İki Dilliliğin Psikobilimsel İncelemeleri: Türkçe-İngilice
Tümce İşleme

Çalışma Belleği ve Metin Yerelleştirilmesi Arasındaki İlişkinin
Yabancı Dil Metninin Bilişsel İşlem ve Okuma Algılama
Süreçlerinden Geçirilmesindeki Rolü

Destek Programlarla İlköğretim Öğretmenlerinin Donanımlı
Hale Getirilmesi Projesi

The Role of Reflection Tools in Freeing Learning Object Design
Candidates’ Learning Object Design from Design
Candidates’ Learning Style

Proje Yürütücüsü

Öğr.Gör. Mine Güven

Dr. Devrim Güven

Öğr.Gör.Dr. Diler Öner

Yrd.Doç.Dr. Ayşe Gürel

Yrd.Doç.Dr. Gülcan Erçetin

Dr. Ebru Z. Muğaloğlu

Doç.Dr. Yavuz Akpınar

İstanbul İlk ve Orta Dereceli Özel Eğitim Kurumlarında İngilizce Öğretmeni Profili ve İstihdam Kriterlerinin Belirlenmesi Yrd.Doç.Dr. Sibel Tatar

Uygulamalı Bilimler Yüksekokulu

Proje Adı

Proje Yürütücüsü

AB Uyum Sürecinde Ekonomik ve Sosyal Kalkınma Aracı Olarak Mikro Kredi Uygulamaları: Türkiye Örneği

Yrd.Doç.Dr. Abdülmecit Karataş

Internet Banking in the EU Harmonization Process:
The Case of Turkey

Öğr.Gör.Dr. Aslı Deniz
Helvacıoğlu

A Multi-Attribute Consumer Behavior Model for the Role of EU Funds in Molding Attitudes Towards the EU Integration: The Case of a Long Waiting Country Turkey

Yrd.Doç.Dr. Elif Deniz Alakavuk

Gelişmekte Olan Ülke Borsalarının Getirilerinin ve Sıcak Para Hareketlerinin Koentegrasyon, Uç Değer Teorisi ve Yapay Sinir Ağları Metedolojileri ile Analizi

Öğr.Gör.Dr. Ceylan Onay

Boards and Performance of Firms Quoted on the Istanbul Stock

Yrd.Doç.Dr. N. Selekler Gökşen

KOBİ'leri Rekabet Aracı Olarak İnovasyon: İstanbul Sanayi Bölgelerine Yönelik Bir Uygulama

Doç.Dr. Arzu Tektaş

TürkiyeDe E-Öğrenme Yoluyla Diploma Derecesi Veren Yüksek Öğretim Kurumlarında Kritik Başarı Faktörlerinin Belirlenmesi ve e-Öğrenme Sistemlerinin Değerlendirilmesi

Yrd.Doç.Dr. Zuhâl Tanrıkulu

Biyo-Medikal Mühendisliği Enstitüsü

Proje Adı

Proje Yürütücüsü

Düşük Güçte Kızılaltı Laserlerin Fibroblast Hücrelerinin Proliferasyonuna Etkileri

Yrd.Doç.Dr. Murat Gülsoy

Seramik Metabolitlerin Canlı Hipokampal Nöron Aktiviteleri Üzerindeki Etkisinin Elektrofizyolojik ve Görüntüleme Yöntemleriyle Araştırılması

Doç.Dr. Hale Saybaşıllı

PACS Sunucusu Bilgisayarlarında Depolanmış Dinamik Kontrast Tutulumlu Meme Manyetik Rezonans Görüntülerine Erişilmesine ve Bu Görüntülerdeki Lezyonların Sınıflandırılmasına Yönelik Bir Vaka Temelli Sebependirme Sisteminin Tasarlanması, Geliştirilmesi ve Uygulanması

Doç.Dr. Halil Özcan Gülçür

Genç Erişkinlerde Aşırı Bilgisayar Kullanımının Fizyolojik Etkileri Yrd.Doç.Dr. Burak Güçlü

Beyin Sinir Yolakları ve Perfüze Doku Füzyonu ile Stereotaktik Cerrahi Prof.Dr. Mehmed Özkan

Çevre Bilimleri Enstitüsü

Proje Adı

Proje Yürütücüsü

Investigation of the Most Suitable Energy Crop for Biogas Production

Doç.Dr. Turgut Tüzün Onay

Pretreatment of Waste Water Sludge at Different pH Conditions by Pulsed Electric Field

Doç.Dr. Ayşen Erdiñçler

Investigation of Optimum Ultrasonic Frequency for the Degradation of Endocrine Disruptors

Prof.Dr. Nilsun İnce

Doğal Bitki Örtüsünün Yokolması ve Biyojenik Uçucu Organik Emisyonların Şehirsel Ölçekte Fotokimyasal Kirlilik Seviyelerine Katkısının Belirlenmesi

Prof.Dr. OrhanYenigün

The Conservation, Population Dynamics and Taxonomy of Two Cave-Dwelling Bat Species, the Greater Mouse-Eared Bat, M.Myotis and the Lesser-Mouse-Eared Bat, M.Blythii, in the Marmara Region

Öğr.Gör.Dr. Reşit Bilgin

Kandilli Rasathanesi ve Deprem Araştırma Enstitüsü

Proje Adı

Proje Yürütücüsü

Depremlerde Yerel Zemin Davranışlarının Zemin Özellikleri Açısından Değerlendirilmesi

Prof.Dr. Atilla Ansal

Türkiye Depremleri Faylanma – Kaynak Parametleri
Bilgi Bankası Oluşturulması

Dr. Doğan Kalafat

Anadolu-Afrika Yitme Zonunun Oluşumu ve Aktif
Tektoniğin Sismolojik Yöntemlerle Araştırılması: Isparta
Dirseğinde Kabuğun 3-D Hız Yapısı ve Manto Dinamiği

Prof.Dr. Niyazi Türkelli

Doğu Marmara Bölgesinin Sismik Hız Yapısının Yerel
Tomografi Yöntemi ile Araştırılması

Prof.Dr. Cemil Gürbüz

Bingöl ve Çevresine Ait Bölgesel Soğrulma ve Yerel Zemin
Davranış Özelliklerinin İncelenmesi ile Tasarıma Esas
Deterministik Deprem Hareketlerinin Tayini

Yrd.Doç.Dr. Gülüm Birgören
Tanırcan

Endüstriyel Silindirik Şekli Metal Tanklarda Çalkalanma
Etkileri ve Sismik Davranışın Etkileri

Yrd.Doç.Dr. Sami And Kılıç

Güneş Yatay Selostasının Modernizasyonu

Prof.Dr. Atilla Özgüç

BENZER DESTEK PROJELERİ

Mühendislik Fakültesi

Proje Adı

Proje Yürütücüsü

İstanbul Boğazı Deniz Trafik Risk Analizi

Prof.Dr. İlhan Or

Yüksek Verimli Biyo-Yakıt Üretimi İçin Sistem Bazlı *in-silico*
Model Geliştirilmesi ve Fabrika Hücrelerin Akılcı Tasarımı

Prof.Dr. Betül Kırdar

Fen-Edebiyat Fakültesi

Proje Adı

Proje Yürütücüsü

Diş Nüfuz Edici Dolgu Yapıştırıcı Monomerlerin Sentezleri

Prof.Dr. Duygu Avcı

Biyomalzemeler: Biyoçipler için Yeni Nanodesenli Yüzeyler

Yrd.Doç.Dr. Rana Sanyal

Çeşitli Fibroblast Büyüme Faktörleri ve Reseptörlerinin Periferik
Sinirlerin Miyelizasyonu Üzerindeki Etkilerinin İncelenmesi

Doç.Dr. Esra Battaloğlu

İktisadi ve İdari Bilimler Fakültesi

Proje Adı

In Search of a Turkish Middle Class: Economic Occupations, Political Orientations, Social Life-Styles, Moral Values

Proje Yürütücüsü

Doç.Dr. Hakan Yılmaz

ALTYAPI PROJELERİ

Mühendislik Fakültesi

Proje Adı

Boğaziçi Optik Telsiz İletişim Laboratuvarı

Proje Yürütücüsü

Öğr.Gör.Dr. Heba Yüksel

Fen-Edebiyat Fakültesi

Proje Adı

Measurements of Pore Volume, Pore Diameter and Surface Area: Surface Area and Pore Size Analyzer

Proje Yürütücüsü

Prof.Dr. Dilek Çalgan

Çevre Bilimleri Enstitüsü

Proje Adı

Irrigation Policy Analysis to Effects of Farm Level Incentives on Waterlogging and Salinization

Proje Yürütücüsü

Doç.Dr. Ali Kerem Saysel

ÇOK DİSİPLİNLİ PROJELER

Fen-Edebiyat Fakültesi

Proje Adı

Tarsus Regional Project: Phase III

Proje Yürütücüsü

Doç.Dr. Aslı Özyar

TÜBİTAK TARAFINDAN DESTEKLENEN ARAŞTIRMA PROJELERİ (2007)

Mühendislik Fakültesi

Proje Adı	Proje Yürütücüsü
İşaret Dili Eğitmeni	Prof.Dr. Lale Akarun
Zaman Serisi Modelleme ile Bayeşçi Kaynak Araştırması	Prof.Dr. Ayşın Ertüzün
Polimer Mems Tarayıcı ve Polimer Işık Kaynakları ile Gerçekleşen Tümlleşik Ekranlar	Yrd.Doç.Dr. Arda Deniz Yalçinkaya
AHP Tekniği ile Germanyum-Silikon Tek Kristal Büyütmek	Yrd.Doç.Dr. Ercan Balıkçı
Üç boyutlu nesne tanımı	Prof.Dr. Lale Akarun
Gelecek kuşak telsiz sistemleri : Mimari sınama ortamı Konum bilgisi ve kaynak yönetimi	Yrd.Doç.Dr.Tuna Tuğcu
Yapay öğrenmede model seçimi için çapraz geçerleme	Prof.Dr.Ethem Alpaydın
Göümülü sistemler tasarımı için otomasyon yazılımı Geliştirilmesi	Yrd.Doç.Dr.Arda Yurdakul
Az güç harcayan SDY süzgeçler için CAD aracı geliştirilmesi	Yrd.Doç.Dr.Arda Yurdakul
Etmen tabanlı anlamlı web servisleri : Güvenilir taraf seçimi Birlikte işlem ve kompozisyon	Yrd.Doç.Dr.Pınar Yolum
Telsiz algılayıcı ağların tasarımı	Prof.Dr.Cem Ersoy
Çoklu robot takımları için merkezi olmayan kısmen Gözlemlenebilir markov karar süreci yordamlarının Geliştirilmesi	Prof.Dr.Levent Akın
Protein etkileşim haritalarının üretilmesi ve incelenmesi	Doç.Dr.Can Öztüran
Çok sınıflı uygulamalarda destek vektör makineleri ve	Prof.Dr.Ethem Alpaydın
Çekirdek seçimi	
Biçimbilimsel tabanlı dil modeli ile Türkçe konuşma Tanıma sistemi	Yrd.Doç.Dr.Tunga Güngör

Türkiye için sürdürülebilir temiz kalkınma olanaklarının Araştırılması: Yenilenebilir enerji teknolojilerinin Yaygınlaşmasına yönelik projeksiyonların oluşturulması ve Alternatif temiz kalkınma projesi	Doç.Dr.Gürkan Kumbaroğlu
Kullanılmış ürünlerin tüketicilerden toplanması için kurulacak bir sistemin optimizasyonu	Yrd.Doç.Necati Aras
Duygaç ağları üzerinde kaplama yerleştirme rotalama Problemlerini birlikte çözen en uzun ağ ömrü amaçlı En iyileme gösterimlerinin geliştirilmesi ve çözülmesi	Prof.Dr.İ.Kuban Altinel
Kritik ötesi yöntemlerle biyosensör üretimi	Prof.Dr.Öner Hortaçsu
Temiz hidrojen üreten katalitik yakıt işlemcilerin tasarımı Ve prototip geliştirilmesi	Prof.Dr.Zeynep İlsen Önsan
Etkin smilasyon teknikleri ile biyomoleküler sistemlerin yapı İşlev ilişkilerin tayini	Prof.Dr.Pemra Doruker
Protein katlanması : Polipeptit moleküllerinin boyutlarındaki Değişimin dinamik ışık saçılması yöntemi ile izlenmesi	Prof.Dr.Bahattin Baysal
Sistem bazlı mühendislik yaklaşımları ile ilaç tasarımında Kullanılacak hedeflerin sfingolipit metabolizmasında Saptanması	Prof.Dr.Kutlu Ülgen
Hidrojen zengin ortamlarda CO oksidasyonu Katalizörlerinin geliştirilmesi	Doç.Dr.Ramazan Yıldırım
Kolay işletilebilir yakıt işlemcileri için katalizör tasarımı ve Geliştirilmesi	Prof.Dr.Erhan Aksoylu
Proteinlerde katlanma süreçlerine robot hareket planlama Ve yön güdümbazlı yaklaşım	Yrd.Doç.Dr.Mutlu Koca
Yüksek verimli biyo yakıt üretimi için sistem bazlı İn-Silico Model geliştirilmesi ve fabrika hücrelerin akılcı tasarımı	Prof.Dr.Betül Kırdar
Uzman Radyoloji tanı destek sistemi	Yrd.DoçDr.Burak Acar
Bant geçiren sürekli zamanlı sigma delta analog sayısal Çevirici tüm devreleri tasarımı gerçekleştirilmesi ve tasarım Otomasyonu	Prof.Dr.Günhan Dünder

Ultra geniş bant haberleşme için bütünleşik verici alıcı tasarımı	Prof.Dr.Hakan Deliç
Tümleşik geniş bant ve ultra geniş bant haberleşme sistemleri Tasarımı	Yrd.Doç.Dr.Mutlu Koca
Türkçe haber programları için konuşma tanımı ve geri getirim Sistemi geliştirilmesi	Yrd.Doç.Dr.Murat Saraçlar
Entegre polimer mikro sistemler	Yrd.Doç.Dr.Şenol Mutlu
Yitimli ortamlarda içerik doğrulama	Yrd.Doç.Kıvanç Mihçak
Gezgin robotlarda ilgiye dayalı ortam algılama hareket ve Koordinasyon	Prof.Dr.Işıl Bozma
Telsiz algılayıcı ağlarında dağıtık eşzamanlama algoritmaları	Yrd.Doç.Mehmet Akar
Tip 2 bulanık mantık kuramına katkılar ve kontrol mühendisliği Ve diğer alanlarda uygulamalar	Prof.Dr.Okyay Kaynak
Kompozit malzemelerinin optimum yapısal tasarımı	Doç.Dr.Fazıl Önder Sönmez
Cisim etrafı akışlarda polimer ve sürfaktant katkısının Yüksek reynolds sayılarında akış özellikleri ve yapısındaki Etkilerinin deneysel ve sayısal olarak incelenmesi	Yrd.Doç.Kunt Atalık
Nano boyutta hidroksiapatit üretimi antibakteriyel özellik Kazandırılması ve metal anayapı üzerine kaplanması	Prof.Dr.Sabri Altıntaş

Sosyal Bilimler Enstitüsü

Proje Adı

Toplumsal cinsiyete dayalı şiddet: Sorun tespiti ve Mücadele yöntemlerinin analizi

Proje Yöneticisi

Prof.Dr.Yeşim Arat

Atatürk İlkeleri ve İnkılap Tarihi Enstitüsü

Proje Adı

Türkiye'de sosyal köken, değerler ve kimlik: Türk ve Avrupa kimliği

Proje Yöneticisi

Doç.Dr.Duygu Köksal

Biyomedikal Mühendisliği Enstitüsü

Proje Adı

Dokuna duyusunda psikofiziksel cevap ve uyarılmış Potansiyellerin ilişkisi

Sanal ortopedik cerrahi: Serebrali parazili çocuklarda Ameliyata bağlı biyomekanik değişikliklerin ameliyat Öncesi simulasyonu

Kızılaltı lazerlerle doku kaynağı: Sıcaklı denetimli bir doku Kaynağı sisteminin geliştirilmesi ve optimal parametlerin Araştırılması

Ön çağraz bağ Rekonstrüksiyonunda hamstring tendon Greft alımının diz fleksör kasları kuvvetine post operatif Biyomekanik etkilerinin miyobağ dokusal kuvvet iletişim Mekanizması temelinde araştırılması

Tm: YAP Cerrahi lazer sistemi tasarımı ve geliştirilmesi

X-ışınlı floroskopi altına yapılan girişimler için Bir-Mr imge Füzyon sisteminin geliştirilmesi

Proje Yöneticisi

Yrd.Doç.Burak Güçlü

Prof.Dr.Mehmet Özkan

Yrd.Doç.Murat Gülsoy

Yrd.Doç.Can Yücesoy

Yrd.Doç.Murat Gülsoy

Doç.Dr.Cengizhan Öztürk

Mekatronik Uygulama ve Araştırma Merkezi

Proje Adı

Boğaziçi Üniversitesi politika forumunun araştırılma Kapasitesinin geliştirilmesi

Kent Nüfusunun en yoksul kesiminin istihdam yapısı ve Geçinme yöntemleri

Proje Yöneticisi

Başak Ekim

Prof.Dr.Ayşe Buğra

Fen-Edebiyat Fakültesi

Proje Adı

Genelleştirilmiş Davey-Stewartson Denklemlerinde Saçılma

Polimer Fiber Optik Nem Sensörü

Proje Yürütücüsü

Prof.Dr. Osman Alp Eden

Prof.Dr. Mehmet Naci İnci

Kontrollü radikal polimerizasyon yöntemi ile halkalı Alifatik Polimerlerin sentezlenmesi ve bunların kaplama teknolojik Kullanımının araştırılması	Yrd.DoçDr.Ali Ersin Acar
Kontrollü ilaç salınımında kullanılacak Dendrimerlerin sentezi Ve kemik tümörü hücrelerini hedefleyici yapıları	Yrd.Doç.Dr.Rana Sanyal
Desimetrisasyon tepkimelerinde kiral katalizörler seçiciliği Nasıl etkiler	Prof.Dr.Viktorya Aviyante
Göğüs kanseri tedavisinde kullanılacak simetrik olmayan Dendrimerlerin sentezinde yeni metodlar	Yrd.Doç.Amitav Sanyal
Polipropilen Nanokompozitlerinin formülasyonu üretimi ve Karakterizasyonu	Prof.Dr.Nihan Nugay
Dişe nüfuz edici yeni dolgu yapıştırıcı monomerlerin sentezleri	Prof.Dr.Duygu Avcı
Yerellik kurumsallık ve aile ekseninde cumhuriyet dönemi Sözlü tarih projesi	DoçDr.Arzu Öztürkmen
Türkiye’de tarımda dönüşüm ve küresel piyasalarla bütünleşme süreçleri	Prof.Dr.Huricihan İslamoğlu
Sıçanlarda biyolojik saat lezyonunun depresyon ve Öğrenme üzerine etkileri	Doç.Dr.Reşit Canbeyli
ASC geninin insan deri kanseri gelişimindeki görevinin Belirlenmesi	Doç.Dr.Nesrin Özören
Tipik absans nöbetli epilepsi hastalarında 2q36 bölgesini İçeren ilişkilendirme çalışması	Prof.Dr.Hande Çağlayan
Retinal müler hücrelerinde SIK2'nin FGF2 sinyal iletiminde Konumunun incelenmesi	Prof.Dr.Kuyuş Buğra
Wnt/Beta-Kantenin yolağında ve çeşitli kanser oluşumlarında Önemli olan moleküllerin incelenmesi	Prof.Dr.Ahmet Koman
Çeşitli fibroblast büyüme faktörleri ve reseptörlerinin periferik Sinirlerin miyelizasyonu üzerindeki etkilerinin incelenmesi	DoçDr.Esra Battaloğlu

Üç çekinik geçişli hastalık için sorumlu gen aranması	Prof.Dr.Aslıhan Tolum
Zebra balığında koku reseptör gen düzenlenmesine Koşullu transgenik yaklaşım	Yrd.Doç.Dr.Stephen Fuss
Fotoreseptörlerin farklılaşması sırasında rol alan genlerin Tanımlanması	Yrd.Doç.Dr.Arzu Çelik
Boya moleküllerinin bir Nano-oyukta spontane ışımalarının Engellenmesi	Prof.Dr.Naci İnci
Abell kümelerindeki galaksilerin doğası: X-Işın ve Optik Bant Mukayeseli analizleri	Prof.Dr.Nihal Ercan
Yeni nesil çok amaçlı veri edinim sistemi geliştirilmesi	Doç.Dr.Taylan Akdoğan
1990 sonrası İstanbul'da kentsel dönüşüm ve sosyal Tabakaşma	Yrd.Doç.Dr.Ayfer Bartu Candan
Matematik araştırma işbirliği ağı: Analiz geometri ve Uygulamaları	Prof.Dr.Betül Tanbay
Matematik araştırma işbirliği ağı: Cebir ve uygulamaları	Prof.Dr.Betül Tanbay
The Role of Translation in the process of globalization In Slovenia and Turkey	Doç.Dr.Şehnaz Tahir

Eğitim Fakültesi

Proje Adı

Türk eğitim sisteminde 8 yıllık temel eğitim reformu ve Yabancı dil eğitiminde kalite

İngiliz dili eğitiminde kültür kavramının yeri ve önemi : Pedagojik bir yaklaşım

Proje Yürütücüsü

Doç.Dr.Belma Haznedar

Doç.Dr.Yasemin Bayyurt

İktisadi ve İdari Bilimler Fakültesi

Proje Adı

Türkiye’de karbondioksit emisyonunun azaltılmasına
Yönelik hane halkı ödeme istekliliğinin belirlenmesi

Hane halkı varlık ve borç stokları: Türkiye’de tüketici
Finansal tercihleri üzerine anket çalışması

Kredi kartı piyasalarında tüketici davranışları ve rekabet

Yükselen piyasa ülkelerinde enflasyon heeflemesi ve Taylor
Kuralı tahmininde döviz kuru hareketlerin rolü

Çevreyi koruma iddiası içeren reklamların etkililiği: Mesaj
Belirginliği ürün türü ve tüketici bilgi işleme tarzının etkilerini
İnceleyen deneysel bir araştırma

Proje Yürütücüsü

Prof.Dr.Fikret Adaman

Yrd.Doç.Dr.Ahmet Faruk Aysan

Yrd.Doç.Dr.Ahmet Faruk Aysan

Prof.Dr.Emre Alper

Doç.Dr.Cengiz Yılmaz

Kandilli Rasathanesi ve Deprem Araştırma Enstitüsü

Proje Adı

Tarihi yapılar için Non-Linear Sonlu Elemanlar
algoritması ve Prosedürünün Geliştirilmesi

Gökova körfezi aktif faylarında güncel sismik aktivitenin
belirlenmesi

Marmara bölgesi hız yapısının aktif ve pasif tomografi
İle incelenmesi

Deprem kaynağının dinamik kırılma modellemesi tekniği
İle kuvvetli yer hareketinin belirlenmesi: Bir vaka analizi
Olarak 1999 Düzce depremi modellemesi

Proje Yürütücüsü

Dr.Yasin Fahjan

Prof.Dr.Mustafa Aktar

DoçDr.Hayrullah Karabulut

Yrd.Doç.Dr.Gülüm Tanırcan

Çevre Bilimleri Enstitüsü

Proje Adı

Organik solvent içeren endüstriyel atık suların Anaerobik arıtımının sistem dinamiği ile olan etkileşiminin moleküler yöntemler kullanılarak belirlenmesi

Toprak ve Yer altı sularının iyileştirilmesinde iki yeni yöntemin değerlendirilmesi

Hayvan gübresinde antibiyotik kirliliğinin kontrolü

Türkiye karasularındaki mytilus galloprovincialis türü midyelerin genetik yapılarının incelenmesi

Proje Yürütücüsü

Prof.Dr.Bahar İnce

Doç.Dr.Nadim Copty

Prof.Dr.Işıl Balcıoğlu

Dr.Raşit Bilgin

TEKNOLOJİK ARAŞTIRMA (DPT) PROJELERİ (01.01.2007)

Proje Adı

TAM: Teleiletişim Ve Enformatik Alanlarda Araştırmacı Ve Akademisyen Yetiştirme Merkezi

Hidrokarbon Katalitik Hidrojen Üretim Teknoloji Laboratuvarı

Boğaziçi Üniversitesi Öğretim Üyesi Yetiştirme Programı

Yeni Metal Bağlayıcı Biyo Malzemelerin Sentezi Ve Bilgisayar Destekli Tasarımı

Yüksek Ayrışımli Nano Yapı Teknoloji Gel.Atomik Kuvvet Mikroskopisi (AFM)

Tarihi Yapılar İçin Depreme Karşı Acil Takviye Yöntemlerinin Geliştirilmesi

Orta Ve Doğu Anadoluda Taş Ocağı Ve Yapay Sis. Kaynaklarının Kul. Yer Kabuğunun Ve Basenlerinin Araşt.

Gelecek Nesil Uydu Ağları Ve Uygulamaları

Proje Yürütücüsü

Prof.Dr. M. Ufuk Çağlayan

Prof.Dr. Ahmet Erhan Aksoylu

Prof. Dr. Cem Behar

Prof.Dr.Pemra Doruker

Prof.Dr.Nihan Nugay

Prof.Dr.Eser Durukal

Prof.Dr.Cemil Gürbüz

Doç.Dr.Fatih Alagöz

İleri Malz. Üret. Ve Üretim Tekniklerinin Geliştirilmesi
Elektroforez Yöntemi İle Metal Anayapı Üzerine Seramik
Kaplama Ve Metal Köpük Üretimi

Prof.Dr.Sabri Altıntaş

Mekatronik Eğitim Ve Araştırma Merkezi

Prof.Dr.Okyay Kaynak

İleri Teknoloji AR-GE Merkezi

Prof.Dr.Nihan Nugay

AVRUPA BİRLİĞİ (6. ve 7.) ÇERÇEVE KAPSAMINDA DESTEKLENEN PROJELER VE DİĞER ULUSLARARASI PROJELER (2007)

Proje Adı

Proje Yürütücüsü

HuM2S: Short Description of Human Memory Modelling

Öğr.Gör. Haluk Bingöl

SeSAME: Southern European Seas: Assessing and
Modelling Microsystems

Prof. Dr. Fikret Adaman

ESONET: European Seas Observatory Network

Prof.Dr. Cemil Gürbüz

URBANQUAKE: Istanbul Urban Earthquake Test Site

Prof.Dr. M. Atilla Ansal

TRIPOD

Prof.Dr. Mustafa Erdik

Simbaad: Seismic Imaging Beneath the Aegean-Anatolia Domain

Doç.Dr. Hayrullah Karabulut

Molecular Modelling of Chain Transfer Constant

Prof.Dr. Viktorya Aviyente

TRANSFER

Prof.Dr.Eser Durukal

ERASMUS

Yrd.Doç.Dr.Selcan Kaynak

A.B E-LEARNIG

Prof.Dr.Bengi Öner

SUS-DIV

Prof.Dr.Yılmaz Esmer

RAMSES

Prof.Dr.Edhem Eldem

YSBN

Prof.Dr.Betül Kırdar

LEONARDO DAVINCI

Prof.Dr.Günay Anlaş

NERIES

Prof.Dr.Mustafa Erdik

JEAN MONNET

Prof.Dr.Kemal Kirişçi

AFEMOTİ	Doç.Dr.Hakan Yılmaz
ITHANET	Prof.Dr.Nazlı Başak
SHM	Prof.Dr.Mustafa Erdik
SAFER	Prof.Dr.Musatafa Erdik
OSIAF	Prof.Dr.Binnaz Toprak
HENKEL – IRLANDA	Prof.Dr.Duygu Avcı
MA in Conferance	Doç.Dr.Ebru Diriker
Promotion of Civil Society	Doç.Dr.Hakan Yılmaz
SOCRATES	Prof.Dr.Saliha Paker
ITAUDIT	Prof.Dr.Ayşe Bener
EU-CONSENT	Prof.Dr.Yılmaz Esmer
GİRİŞİMCİ KADIN	Prof.Dr.Meltem Özturan
İSTİHDAMA YÖNELİK MESLEK EDİNDİRME PROGRAMI	Dr.Tamer Atabarut
PREDCIT –PREDICTIVE TECHINUES	Dr.Alper Şen
FP7 SEE-GRID	Doç.Dr.Can Özturan

DİĞER KAYNAKLARDAN DESTEKLENEN PROJELER

Mühendislik Fakültesi

Proje Adı	Proje Yürütücüsü	Destekleyen Kurum
Afet Sonrası Uydular Aracılığıyla Acil Müdahale Gerektiren Bölge Tespiti	Doç.Dr. Fatih Alagöz	İst. Büyük Şehir Belediyesi
Yarı İletken Polimer Kullanılarak Esneyebilen Güneş Enerji Panelleri ve Aydınlatma Amaçlı Işık Yayan Diyotların Üretimi ve Performans Değerlendirmesi	Yrd.Doç.Dr. Şenol Mutlu	İst. Büyük Şehir Belediyesi

Analysis of Accident Risk in Narrow Waterways: The Case of İstanbul Channel	Prof.Dr. İlhan Or	National Science Foundation
Integrated Planning and Control For Managing the Fast and Flexible Manufacturing Enterprise	Doç.Dr. Taner Bilgiç	SAP-Research
HIV-I Peptide Interactions	Prof.Dr. Türkan Haliloğlu	NIH
Arterlerde Sinyal Koordinasyonu ve Optimizasyonu: Yöntem ve Uygulama El Kitabı Hazırlanması	Prof.Dr. Gökmen Ergün	İSBAK A.Ş.
Haliç Metro Köprüsü Hidrolojik Araştırmaları	Doç.Dr. Emre Otay	İst. Büyük Şehir Belediyesi

Fen-Edebiyat Fakültesi

Proje Adı	Proje Yürütücüsü	Destekleyen Kurum
CERN-ATLAS Deneyinde Dedektör, Fenomenoloji ve Veri Analizi Çalışmaları	Prof.Dr. Engin Arık	TAEK-CERN
TAEK: CMS HF Kalorimetresi ile Higgs Bosonunun Aranması	Prof.Dr. Erhan Gülmez	TAEK
Akrilatlarda Yapı-Reaktif İlişkilerinin Modellenmesi	Prof.Dr. Viktorya Aviyente	Dow Chemicals
Stereoselective Catalysis of the Asymmetric Desymmetrisation Of Meso Compounds	Prof.Dr. Viktorya Aviyente	NIH
Biyomalzemeler: Biyoçipler için Yeni Nanodesenli Yüzeyler	Yrd.Doç.Dr. Rana Sanyal	L'Oreal
Nörodejenerasyonun Moleküler Temeli	Prof.Dr. Nazlı Başak	Suna İnan Kırış Vakfı
ASC Geninin İnsan Deri Kanseri Gelişimindeki Görevinin Belirlenmesi	Yrd.Doç.Dr. Nesrin Özören	TÜBA-GEBİP
Barcın Höyük, Yenişehir Bursa Arkeolojik Kazıları	Öğr.Gör. Rana Özbal	Hollanda Devlet Bilimsel Destekleme Fonu

İktisadi ve İdari Bilimler Fakültesi

Proje Adı	Proje Yürütücüsü	Destekleyen Kurum
Sınır Ötesi ve AB-Türkiye İlişkileri	Prof.Dr. Kemal Kirişçi	European University Institute
Kürt Meselesi ve Türk İç ve Dış Politikasına Etkileri	Prof.Dr. Kemal Kirişçi	Uluslararası Politika Çalışmaları Merkezi

Eğitim Fakültesi

Proje Adı	Proje Yürütücüsü	Destekleyen Kurum
Aydın Doğan İlköğretim Okulu Dönüşüm Projesi	Prof.Dr. Füsün Akarsu	Aydın Doğan Vakfı

Atatürk İlkeleri ve İnkılap Tarihi Enstitüsü

Proje Adı	Proje Yürütücüsü	Destekleyen Kurum
Topluma Yararlı Faaliyetler Karşılığı Sosyal Yardım	Prof.Dr. Ayşe Buğra	Birleşmiş Milletler Kalkınma Programı

Biyo-Medikal Mühendisliği Enstitüsü

Proje Adı	Proje Yürütücüsü	Destekleyen Kurum
TBV Hizmet Hastanesi Tıbbi Cihaz Kalibrasyonu	Prof.Dr. Yekta Ülgen	TBV Hizmet Hastanesi
Metropolitan F.N. Hastanesi Tıbbi Cihaz Kalibrasyonu	Prof.Dr. Yekta Ülgen	Metropolitan F.N. Hastanesi
Anadolu Sağlık Merkezi Tıbbi Cihaz Kalibrasyonu	Prof.Dr. Yekta Ülgen	Anadolu Sağlık Merkezi
Alman Hastanesi Tıbbi Cihaz Kalibrasyonu	Prof.Dr. Yekta Ülgen	Alman Hastanesi
Florence Nightingale Hastanesi Tıbbi Cihaz Kalibrasyonu	Prof.Dr. Yekta Ülgen	Florence Nightingale Hast.
Nörovasküler Bağlantının FMRG ve Durağan Hal Uyarılma Potansiyelleriyle İncelenmesi	Doç.Dr. Cengizhan Öztürk	Beyin Araştırmaları Derneği

Otomatik Eritrosit Sedimentasyon Hızı
Ölçme Sistemi İçin Yazılım Geliştirme Yrd.Doç.Dr. Ata Akın Mediko Dardanel A.Ş.

Çevre Bilimleri Enstitüsü

Proje Adı	Proje Yürütücüsü	Destekleyen Kurum
Environmental Management of Contaminated Sites in Turkey	Prof.Dr. Orhan Yenigün	British Council

Kandilli Rasathanesi ve Deprem Araştırma Enstitüsü

Proje Adı	Proje Yürütücüsü	Destekleyen Kurum
Megacity İstanbul	Prof.Dr. Mustafa Erdik	GFZ-Potzdam, İst. Büyük Şehir Belediyesi

Sismik Mikrobölgeleme Amaçlı
Jeolojik ve Geoteknik Değerlendirme
ve Yer Sarsıntısı Tehlikesi Zeytinburnu
Mikrobölgeleme Projesi Prof.Dr. Mustafa Erdik İst.Büyük Şehir Belediyesi

High-Resolution Seismic Velocity and
Attenuation Models of the Caucaous-
Caspian Region Prof.Dr. Niyazi Türkeli Department of Energy

Euroseismic Project-History and Data of
Instrumental Seismology Yrd.Doç.Dr. Meral Özel European Seismological
Comission

PIRES Prof.Dr. Mustafa Aktar GFZ-Almanya

Sivas Koyulhisar Heyelanının
GPS İle İzlenmesi Yrd.Doç.Dr. Uğur Şanlı Cumhuriyet Üniversitesi

2007 Mali Yılı Bütçesi İle Yatırım Harcamaları Kapsamında Yapılan Faaliyetler

- Eğitim Fakültesinin depreme karşı güçlendirilmesi yapıldı, yönetim bloğunun tamamı komple yenilendi.
- Kilyos kampusteki binaların doğalgaz dönüşümleri yapıldı.
- Kilyos Kampüs evsel atık ve su arıtma sistemi iyileştirildi.
- Kuzey Kampüs 2. kız yurdu komple yenilendi.
- Kandilli Rasathanesi Feza Gürsoy Enstitüsü binasının doğalgaz dönüşümü ile giriş katının misafirhane olarak tadilatı yapıldı.

- Kuzey Kampüs Murat Dikmen Salonunun yerine yeni derslik binası yapımı devam ediyor. Ocak 2008'de hizmete açılacak.
- Kandilli kampüsünün Kanalizasyon alt yapısı komple yenilendi, foseptik sistemi iptal edilerek İSKİ kanalizasyon hattına bağlandı.
- Kennedy Lodge Binası üst kat misafir odaları ile girişteki mutfak kısmının tadilat ve onarımı yapıldı.
- Revir Binasının komple tadilat ve onarımı yapıldı.
- Uçaksavar Kampüs Lojmanlarında 4 adet lojman yenilendi. 7 adet lojmanda problemlı banyoların tadilatı yapıldı.
- Kandilli Rasathanesi Udim Binasının drenaj ve su izolasyonu ile WC tadilatı yapıldı.
- Kuzey, Güney ve Uçaksavar Kampüslerinde elektrik, su, kalorifer ve doğalgaz hatlarında muhtelif onarımlar yapıldı.
- Hisar Kampüs C-Blok ofislerinin boyası yapıldı.
- Kuzey Kampüs ETA-A blokta 3 adet laboratuarın data ve elektrik tesisatı yeniden düzenlendi.
- Kuzey Kampüs Makine Laboratuarının taşındığı çamaşırhane ve kare bloktaki ofislerin tadilatı yapıldı.
- Güney Kampüs 4 ve 5 nolu lojmanların çevre düzenlemesi işleri yapıldı.
- Güney Kampüs Genel İdare Binasındaki yaz okulunun tadilatı yapıldı.
- Kuzey Kampüs Park Binası Biyoloji Bölümü 107 nolu laboratuar elektrik işleri yapıldı.
- Uçaksavar Kampüs BÜYEM Binasının çatısı komple yenilendi.
- BİM Binası alt ve üst kat ana giriş kapıları yenilendi ve iki odanın tadilatı ile muhtelif elektrik işleri yapıldı.
- Kare Blok Polimer Bölümü WC yenilendi.
- Kare Blok statik laboratuarına ait WC yenilendi.
- Kare Blok Biyomedikal asistan odalarının boya ve badanası yapıldı.
- Kare Blok Giriş kat öğrenci WC kapıları yenilendi.
- Kuzey Kampüs ETA-A Blok önüne korkuluk yapıldı.
- Kare Blok Fizik Bölümüne ait 3 adet laboratuarın tadilat ve onarımı yapıldı.
- Kare Blok Elektrik ve Elektronik Mühendisliği Bölümü 1 adet laboratuarın onarımı ile asistan odalarının tadilatı yapılarak laboratuar olarak düzenlendi.
- Kare Blok Kimya Bölümü 2 adet laboratuar komple yenilendi.
- Kare Blok Kimya Mühendisliği Bölümündeki 2 adet odanın tadilatı yapıldı.
- Güney Kampüs Mühendislik Fakültesi İnşaat Mühendisliği Bölümü öğretim üyeleri ofis ile 1 adet laboratuar tadilatı yapıldı.
- Atatürk İlkeleri ve İnkılap Tarihi Enstitüsü Binasının çatısı onarıldı ve bina girişindeki düzenlemeler yapıldı.

- Hisar Kampüs D Bloktaki anfinin çatısı yenilendi ve Çevre Bilimleri enstitüsüne ait su alan dış cephede kısmi mantolama yapıldı. E Blok Avlu kısmı düzenlendi.
- Güney Kampüs kale kapı ile kız yurdu arasındaki yol kenarı kanıların ve korkulukların onarım işleri yapıldı.
- Kuzey Kampüs bakım onarım müdürlüğünün WC, ofis ve atölyelerin tadilat işleri yapıldı.
- Kuzey Kampüs ısı merkezindeki depo yeri arşiv olarak tadil edildi.
- Kuzey Kampüs Park Binası Biyoloji Bölümü bilgisayar laboratuvarının tadilatı yapıldı.
- Güney Kampüs Mühendislik Fakültesi ve Fen Bilimleri Enstitüsüne arşiv yeri yapıldı.
- Natuk Birkan Binası bodrum katında film merkezi için ofis yapıldı.
- Güney Kampüs Natuk Birkan binası Psikoloji Bölümü laboratuvarının tadilatı yapıldı.
- Kuzey Kampüs Kütüphane binası altındaki Eğitim-Sen yerinin tadilat ve onarımı yapıldı.
- Kuzey Kampüs park binasındaki Türkçe Dersleri Koordinatörlüğü ofislerinin boya ve badanası yapıldı.
- Kuzey Kampüs ana su deposu dolun hattı ile yangın hattının patlak kısmı yenilendi.
- Kuzey Kampüs ısı merkezindeki buhar kazanının duman boruları yenilendi.
- Güney Kampüs Genel İdare Binası, kreş ve park 1 binasının elektrik besleme hatları yenilendi.
- Eğitim Fakültesi, 2. kız yurdu ve revir binasının internet işleri yapıldı.

BOĞAZIÇI ÜNİVERSİTESİ'NDE 2006-2007 AKADEMİK YILINDA GERÇEKLEŞEN SOSYAL VE KÜLTÜREL FAALİYETLER

<u>Tarih</u>	<u>Faaliyet</u>
6-7 Ekim 2006	Konferans School of Good Clinical Practices Biyo- Medikal Mühendisliği Enstitüsü
9 Ekim 2006	Seminer The System Paradigm Ekonomi Bölümü
10 Ekim 2006	Seminer Matematik Bölümü
11 Ekim 2006	Konser Klasik Müzik Konserleri Rektörlük

15 Ekim 2006	Seminer Konferans Çevirmenliğinde Meslek Adabı ve Dil Sınıflandırması Çeviribilim Bölümü
16 Ekim 2006	Konferans Gençlik ve Cinsellik Öğrenci İşleri Dekanlığı
18 Ekim 2006	Seminer Michael Detlefsen Felsefe Bölümü
18 Ekim 2006	Konser Klasik Müzik Konserleri Rektörlük
18 Ekim 2006	Seminer Türkiye’de Tarımsal Dönüşüm “Tubitak Projesi” Tarih Bölümü
19 Ekim 2006	Konferans Jean Marnet Programı Avrupa Çalışmaları Merkezi
20-21 Ekim 2006	Seminer Things and Thoughts Felsefe Bölümü
27 Ekim 2006	Yabancı Medya Mensupları İçin Sunum Siyaset Bilimi ve Uluslararası İlişkiler Bölümü
30-31 Ekim 2006	Konferans Alex Portes Avrupa Çalışmaları Merkezi
1 Kasım 2006	Seminer Felsefe Bölümü
1 Kasım 2006	Konser Klasik Müzik Konserleri Rektörlük

3-4 Kasım 2006	Seminer Dünya Değerler Toplantısı Siyaset Bilimi ve Uluslararası İlişkiler Bölümü
4 Kasım 2006	Konferans Jean Marnet Programı Avrupa Çalışmaları Merkezi
6 Kasım 2006	Seminer Fransa Yuvarlak Masa Toplantısı Avrupa Çalışmaları Merkezi
6 Kasım 2006	Seminer ECONFIN Seminer Ekonomi Bölümü (ECONFIN Programı)
8 Kasım 2006	Panel İlköğretim Bölümü
8 Kasım 2006	Konser Klasik Müzik Konserleri Rektörlük
9 Kasım 2006	Seminer Before The End of Translation on Equivalence, Intertextuality And Selfreflexivity in Translation Çeviribilim Bölümü
10 Kasım 2006	Seminer Irony's Echo Conflicts of Value in Translation and The Translator as Gatekeeper Çeviribilim Bölümü
10-11 Kasım 2006	Seminer Global Processes and Vernacular Violence, Workshop Siyaset Bilimi ve Uluslararası İlişkiler Bölümü

14 Kasım 2006	Seminer GOOD for Business and Society Boğaziçi Üniversitesi, İsveç Ticaret Merkezi, İsveç Büyükelçiliği
14 Kasım 2006	Seminer BU-NAES Board Meeting Batı Dilleri ve Edebiyatları Bölümü
15 Kasım 2006	Konser Klasik Müzik Konserleri Rektörlük
15-17 Kasım 2006	Konferans BU-NAES Konferansı Batı Dilleri ve Edebiyatları Bölümü
16-17 Kasım 2006	Konferans Geosentetikler İnşaat Mühendisliği Bölümü
17 Kasım 2006	Seminer Öğrenme Güçlüğünde Psikodinamik Yaklaşım BÜPAM / Psikoloji
17 Kasım 2006	Seminer P.L. Lions Matematik Bölümü
20 Kasım 2006	Seminer Prof. Suresh A. Canagarajah tarafından verilen öğretmen adaylarına yönelik eğitim semineri Yabancı Diller Eğitimi Bölümü
2 1-22-23 Kasım 2006	Seminer Prof. Suresh A. Canagarajah tarafından verilen öğretmen adaylarına yönelik eğitim semineri Yabancı Diller Eğitimi Bölümü

22 Kasım 2006	Konser Klasik Müzik Konserleri Rektörlük
22 Kasım 2006	Söyleşi Selim İleri ile Abdülhak Şinasi Hisar üzerine bir söyleşi Türkçe Dersleri Koordinatörlüğü
23 Kasım 2006	Seminer Okulöncesi Öğretmenliği Programı Uygulama Birimi
23 Kasım 2006	Konferans Romen Kültür Konferansı
24 Kasım 2006	Seminer AB Perspektifinde Kadın Hareketi ve Kadın Hakları Avrupa Çalışmaları Merkezi
24 Kasım 2006	Konferans Japon Kültür ve Sanatı Konferansı Güzel Sanatlar Bölümü
24 Kasım 2006	Seminer Contemporary Sound and Video Poetry in France Batı Dilleri ve Edebiyatları Bölümü - Tarih Bölümü
27 Kasım 2006	Konferans Büyüme ve Stabilizasyon İktisat Bölümü
27 Kasım 2006	Konferans Middle East a Cultural Studies in Japan Tarih Bölümü
27 Kasım 2006	Seminer

Knife Edge Growth and Stabilization İktisat
Bölümü

29 Kasım 2006

Konser
Klasik Müzik Konserleri Rektörlük

30 Kasım 2006

Sohbet
Enerji Sohbeti
Enerji Ekonomisi Derneği (EED)

4 Aralık 2006

Söyleşi
İlber Ortaylı ile "İstanbul'dan Sayfalar" üzerine bir konuşma Türkçe
Dersleri Koordinatörlüğü

6 Aralık 2006

Konser
Klasik Müzik Konserleri Rektörlük

7 Aralık 2006

Konferans
Değişen Türkiye'de Din, Toplum ve Siyaset Siyaset
Bilimi ve Uluslararası İlişkiler

8 Aralık 2006

Söyleşi
Klinik Psikolojide Vaka Tartışması Psikoloji
Bölümü

8 Aralık 2006

Panel
Emlak 2007
İnşaat Mühendisliği Bölümü

11 Aralık 2006

Seminer
ECONFIN Seminer
Ekonomi Bölümü (ECONFIN)

13 Aralık 2006

Konser
Klasik Müzik Konserleri Rektörlük

15 Aralık 2006	Seminer Atatürk İlkeleri ve Inkılap Tarihi Enstitüsü
20 Aralık 2006	Konser Klasik Müzik Konserleri Rektörlük
21 Aralık 2006	Seminer Hollanda Milli Eğitim Bakanı Rektörlük
22-24 Aralık 2006	Seminer AB Yolunda 3 .Boğaziçi Buluşması Avrupa Çalışmaları Merkezi Öğrenci Forumu
23 Aralık 2006	Seminer ECONFIN Seminer Ekonomi Bölümü (ECONFIN Programı)
26 Aralık 2006	Seminer Intermedia Happening Batı Dilleri ve Edebiyatları Bölümü
27 Aralık 2006	Konser Klasik Müzik Konserleri Rektörlük
1 Ocak-7 Şubat 2007	Sergi Jim Watson Sergisi Moleküler Biyoloji ve Genetik Bölümü
5 Ocak 2007	Konferans Atatürk İlkeleri ve Inkılap Tarihi Enstitüsü
10 Ocak 2007	Seminer Prof. Dr. Johannes Fritsche Felsefe Bölümü
20 Ocak 2007	Seminer

The Future of Agriculture in Turkey: Perspectives from the Farmers Department of Political Science and International Relations

26 Ocak 2007	Konferans Thematic Conference on Socio-economic Sciences and Humanities in the EU 7th Framework Programme Uluslararası Ticaret Bölümü
26 Ocak 2007	Konferans “AB 7.Çerçeve Programında Sosyo-Ekonomik Bilimler” Tematik Uluslararası Ticaret Bölümü
26-27 Ocak 2007	Seminer Citizenship, Securitization and Vemacular Violence Workshop Siyaset Bilimi ve Uluslararası İlişkiler
16 Şubat 2007	Panel Enerji Sohbeti – Prof. Dr. Hasan Sarıkaya Enerji Ekonomisi Derneği (EED)
17 Şubat 2007	Seminer The Future of Agriculture in Turkey: Perspectives from the Farmers Department of Political Science and International Relations
23 Şubat 2007	Forum Yükselen Milliyetçilik Hakkında Öğretim Üyeleri Forumu Çevre Bilimleri Enstitüsü
27 Şubat 2007	Seminer African Americans and Historical Memory Batı Dilleri ve Edebiyatları Bölümü
28 Şubat 2007	Konser Klasik Müzik Konserleri Rektörlük
5 Mart 2007	Forum

Boğaziçi Üniversitesi Akademisyenleri Çevre
Bilimleri Enstitüsü

7 Mart 2007	Konser Klasik Müzik Konserleri Rektörlük
8 Mart 2007	Seminer Prof. Dr. Ronald L. Cohen "Conflict, (Re) Conciliation and Justice Barış Eğitim Merkezi
14 Mart 2007	Konser Klasik Müzik Konserleri Rektörlük
15 Mart 2007	Forum Siyaset Bilimi ve Uluslararası İlişkiler
17 Mart 2007	Seminer Chris Jannidej ile Klinik Workshop Psikoloji Bölümü
19 Mart 2007	Seminer ECONFIN Seminer Ekonomi bölümü (ECONFIN Programı)
19 Mart 2007	Forum Yrd.Doç.Dr. Murat Akan'ın Forumu (Hrant Dink Laiklik Kimlik) Çevre Bilimleri Bölümü
21 Mart 2007	Konser Klasik Müzik Konserleri Rektörlük
27 Mart 2007	Seminer Prof. Dr. F.Pennachietti Dilbilim Programı (Batı Dilleri ve Edebiyatları Bölümü)

28 Mart 2007	Konser Klasik Müzik Konserleri Rektörlük
29 Mart 2007	Seminer Holanda Comenius Sosyoloji Bölümü
30 Mart 2007	Seminer Autonomy : A Hotly Debated Issue Yabancı Diller Eğitimi Bölümü
30 Mart 2007	Konferans Enstitü Konferansı Atatürk İlkeleri ve İnkılap Tarihi Enstitüsü
30 Mart-1 Nisan 2007	Seminer "The Child and the Book"/Çocuk ve Edebiyat Batı Dilleri ve Edebiyatı Bölümü
3 Nisan 2007	Gösterim İstanbul Film Festivali ile ortaklaşa yapılacak olan dünyaca ünlü yönetmen Park Chan Woo Master Class Mithat Alam Film Merkezi
4 Nisan 2007	Seminer Prof. Dr. David Pesetsky Dilbilim Programı (Batı Dilleri ve Edebiyatları Bölümü)
4 Nisan 2007	Konser Klasik Müzik Konserleri Rektörlük
5 Nisan 2007	Anma Toplantısı Abdullah Kuran'ı Anma Konferansı 2007 Rektörlük
5 Nisan 2007	Seminer

JM Mükemmeliyet Merkezi etkinlikleri çerçevesinde Royal Institute of International Affairs /Chatnam House'dan Bobo Lo'nun yapacağı "The Third West: Russian Conceptions of European Identity"
Avrupa Çalışmaları Merkezi

5-8 Nisan 2007

Konferans
Translation and Translation – Des Faux Amis tracing
Translation(s) across disciplines
Çeviribilim Bölümü

6 Nisan 2007

Seminer
Atatürk İlkeleri ve İnkılap Tarihi Enstitüsü

9 Nisan 2007

Söyleşi
Sebahattin Ali üzerine söyleşi Türkçe Dersleri
Koordinatörlüğü

11 Nisan 2007

Konser
Klasik Müzik Konserleri Rektörlük

11-12 Nisan 2007

Seminer
Çalışma Grupları Uluslararası Semineri Mithat Alam
Film Merkezi

12 Nisan 2007

Gösterim
İstanbul Film Festivali ile ortaklaşa yapılacak olan dünyaca ünlü yönetmen Gus Van Sant Master class
Mithat Alam Film Merkezi

12 Nisan 2007

Zirve
Etik Zirvesi
Uluslararası Ticaret Bölümü

13 Nisan 2007

Seminer

	JM Mükemmeliyet Merkezi etkinlikleri çerçevesinde George Kreis ve Tuğrul Arat tarafından yapılan “Looking at the Rome Treaty from the outside” konulu konuşmalar Avrupa Çalışmaları Merkezi
13 Nisan 2007	Bilimsel Yarışma TÜBİTAK Orta Öğretim Proje Yarışması Öğrenci Dekanlığı
18 Nisan 2007	Konser Klasik Müzik Konserleri Rektörlük
19 Nisan 2007	Seminer ÖTK – Türkiye Bilişim Derneği işbirliği ile seminer Yönetim Bilişim Sistemleri
20 Nisan 2007	Seminer JM Mükemmeliyet Merkezi etkinlikleri çerçevesinde Martin Ortega tarafından yapılacak “The EU and the Middle East” isimli konuşma Avrupa Çalışmaları Merkezi
24 Nisan 2007	Sunum Medya Araştırması Sonuçları sunumu Siyaset Bilimi Bölümü
25 Nisan 2007	Konser Klasik Müzik Konserleri Rektörlük
26 Nisan 2007	Tanıtım Kandilli El Yazmaları Kitap Tanıtımı Rektörlük
26-27 Nisan 2007	Bilimsel Yarışma Design and Construct 2007 (Öğrenci Çelik Köprü yarışması) İnşaat Mühendisliği Bölümü
7 Mayıs 2007	Seminer

Changing Politics in Turkey
Siyaset Bilimi ve Uluslararası İlişkiler Bölümü

9 Mayıs 2007	Konser Klasik Müzik Konserleri Rektörlük
10-11 Mayıs 2007	Konferans European Weekend School 2007 Avrupa Çalışmaları Merkezi
10 Mayıs 2007	Seminer Tolga Ulus Memorial Speech Yönetim Bilişim Sistemleri Bölümü
11 Mayıs 2007	Seminer Steven Matthews Semineri Ekonomi Bölümü
12 Mayıs 2007	Seminer YÖK Strateji Raporu ve Üniversitelerimizin Geleceği Eğitim Bilimleri Bölümü
14 Mayıs 2007	Seminer Çocuklarda Saldırgan Davranışlar ve Öz-kontrol semineri İlköğretim Bölümü Okulöncesi Öğretmenliği
14 Mayıs 2007	Gösteri Folklor Gösterisi Meksika Centro Universitario de Integracion Humanistica
14-15 Mayıs 2007	Sempozyum Orhan Pamuk Sempozyumu Türk Dili ve Edebiyatı Bölümü
15 Mayıs 2007	Çalıştay Firma Etkinliği: Türkiye ve Avrupa karşılaştırması Ekonomi Bölümü

16-23 Mayıs 2007	Sergi Heykel-Seramik Öğrenci Sergileri Güzel Sanatlar Bölümü
16 Mayıs 2007	Seminer Getting Science Education Research Published at International Level İlköğretim Bölümü
17 Mayıs 2007	Söyleşi Luic Wacquant Söyleşisi Siyaset Bilimi ve Uluslararası İlişkiler
17 Mayıs 2007	Seminer Visualization in Science and Science Education İlköğretim Bölümü
18 Mayıs 2007	Çalıştay Üretim Sektöründe Eko-Verimlilik Çalışmalarına Yeni Bir Açılım Çevre Bilimleri Enstitüsü
18 Mayıs 2007	Seminer Informal Enviroments for Learning Science İlköğretim Bölümü
18 Mayıs 2007	Seminer Atatürk İlkeleri ve İnkılap Tarihi Enstitüsü
21 Mayıs 2007	Seminer Aileleri ve Çocuklarına Destek Semineri (Türkan Saylan – Çağdaş Yaşamı Destekleme Derneği Başkanı) İlköğretim Bölümü
21 Mayıs 2007	Söyleşi Luic Wacquant Söyleşisi Siyaset Bilimi ve Uluslararası İlişkiler
21 Mayıs 2007	Seminer

	JM Mükemmeliyet Merkezi Etkinlikleri çerçevesinde Michael Keating tarafından yapılacak "The EU and the Plurinational Democracy" isimli konuşma Avrupa Çalışmaları Merkezi
23 Mayıs 2007	Şenlik Uluslararası Öğrenci Şenliği Uluslararası İlişkiler Koordinatörlüğü
24 Mayıs-5 Haziran 2007	Sergi Seramik – Fotoğraf – Resim Öğrenci Sergileri Güzel Sanatlar Bölümü
24 Mayıs 2007	Seminer Demir Demirgil Semineri Ekonomi Bölümü
24 Mayıs 2007	Konferans "Overcome by Modernity" Tarih Bölümü
25 Mayıs 2007	Çalıştay İşaret Dilleri ve Konuşulan Dillerde Sesyapısı/Biçimyapısı ve Sözdizim İlişkisi Batı Dilleri ve Edebiyatları Bölümü
25-26 Mayıs 2007	Seminer "Barbarları Beklerken Edward Saidi Anıyoruz" Sosyoloji Bölümü
1 Haziran 2007	Seminer TÜBİTAK-EU 7th Framework Programme European Research Council Special Event Biyo-Medikal Mühendisliği Enstitüsü
1-2 Haziran 2007	Sempozyum

	<p>Çevirmenleri ve Yayıncılarıyla Türk Edebiyatı I.Uluslararası Sempozyumu Çeviribilim Bölümü</p>
3 Haziran 2007	<p>Tiyatro Yabancı Diller Eğitimi Bölümü</p>
5 Haziran 2007	<p>Panel Kyoto Protokolü: Türkiye için Tehditler ve Fırsatlar Enerji Ekonomisi Derneği (EED)</p>
6 Haziran 2007	<p>Sempozyum III. Innovation & Entrepreneurship Symposium Endüstri Mühendisliği Bölümü</p>
7 Haziran 2007	<p>Konser Türk Sanat Müziği Konseri Boğaziçi Üniversitesi Korosu</p>
7-9 Haziran 2007	<p>Konferans “Performance and Performers in the Eastern Mediterranean: 11th 18th Centuries” Tarih Bölümü</p>
9 Haziran 2007	<p>Konser Emine Serdaroğlu Öğrenci Konseri Güzel Sanatlar Bölümü</p>
19-20 Haziran 2007	<p>Konferans “Katı atık depolama tesislerinde üretilen depo gazlarının toplanması ve enerji kazanılması kursu” Katı Atık Türk Milli Komitesi</p>
20 Haziran 2007	<p>Seminer Key Technologies for Wireless Networking in the Next Decade Bilgisayar Mühendisliği</p>

21-22 Haziran 2007	Konferans 14.İstanbul İstatiksel Fizik Günleri Fizik Bölümü
11-22 Haziran 2007	Konferans ISWA(International Solid Waste Association) Strategic Planning Committee Meeting Katı Atık Kirlenmesi Araştırma ve Denetimi Türk Milli Komitesi
23 Haziran 2007	Seminer ISWA Board Meeting Katı Atık Türk Milli Komitesi
26 Haziran 2007	Seminer Türk Dili ve Kültürü Programı Konuşma –Sedef Kabaş Türk Dili ve Kültürü Programı – Dil UYGAR Merkezi
26 Temmuz 2007	Seminer Dr. Mario Novelli “Globalisation, Social Conflict and Education” Eğitim Bilimleri Bölümü & Barış Eğitimi Uygulama ve Araştırma Merkezi
2 Ağustos 2007	Konferans Eğitim Neoliberalizm ve Sosyal Dönüşüm Prof.Susan Robertson & Roger Dale Eğitim Fakültesi Eğitim Bilimleri Bölümü
27-29 Eylül 2007	Konferans 5th International Symposium on Image and Signal Processing – ISPA 2007 Elektrik-Elektronik Mühendisliği Bölümü
28 Eylül 2007	Forum Yoksulluk ile Mücadele Ağı Toplantısı Sosyal Politika Forumu
29 Eylül 2007	Forum Senate Presidents Forum Boğaziçi University Visit Avrupa Çalışmaları Merkezi Mühendislik Fakültesi Dekanlığı

IV- KURUMSAL KABİLİYET VE KAPASİTENİN DEĞERLENDİRİLMESİ

A- Üstünlükler

- Eğitimli bilgili personel
- Nitelikli akademik personel
- Bilgisayar ve network ile bilgiye hızlı erişim
- Yeniliklere açık güçlü bir teknolojik alt yapı
- Personelin yüksek özverisi
- Yerleşmiş bir kurum kültürünün varlığı
- İyi organizasyon yapısı
- Güvenilirlik saygınlık

B- Zayıflıklar

- Personelin moral ve motivasyon eksikliği
- Personel ücretlerinin düşüklüğü
- Personele sağlanan sosyal imkanların azlığı
- Çalışmanın ödüllendirilememesi
- Fiziki çalışma şartlarının yetersizliği
- Öğrenci sayısındaki artışa oranla fiziki mekanların yetersizliği
- İdari personel sayısının azlığı

C- Değerlendirme

Üniversitemiz yurt içinde ve yurt dışında saygınlığı olan, tanınmış, öğrenciler tarafından en çok tercih edilen bir yükseköğretim kurumudur. Başarısını iyi organizasyon yapısına, köklü kurum kültürüne, nitelikli akademik personelin varlığına borçludur.

V- ÖNERİ VE TEDBİRLER

1- 2006 yılına kadar üniversitelerde ita amiri Rektörler iken 5018 Sayılı Kanunun yürürlüğe girmesi ile birlikte bütçe ile ödenek tahsis edilen her birimin en üst yetkilisi harcama yetkilisi olarak görev yapmaya başlamıştır. Analitik bütçe yapısı ile birlikte harcama birimlerinin sayısı çok artmıştır. Kampus üniversitelerinde harcama yetkisinin çok parçalanmış olması yönetim bütünlüğünü bozmaktadır. Harcama yetkisinin birleştirme suretiyle Rektör Yardımcılarına verilebilmesi imkanının getirilmesi uygun olacağı düşünülmektedir.

2- Üniversite idari personeli kamuda çalışan eşdeğer unvanlar içerisindeki en düşük ücret grubunda yer almaktadır. İstanbul ilinin ağır yaşam şartları da düşünüldüğünde nitelikli idari personeli üniversitemizde tutmak mümkün olmamaktadır. Ücret düşüklüğü personelin motivasyonu ve verimliliğini çok düşürmektedir. Mesai saatleri dışında çalıştırılmak zorunda kalınan personele fazla mesai ücreti ödenememesi idareyi zor durumda bırakmaktadır. Kamudaki ücret eşitsizliğinin giderilerek üniversite personelinin ücretinin yükseltilmesi gerekmektedir.